Eleitores Fluminenses: Recusae o vosso voto aos carcomidos responsaveis pelos crimes do antigo regime e tambem aos intrusos e aventureiros responsaveis pelos abusos, pela mediocridade, e infecundidade dos governichos revolucionarios. Votae nos Radicaes que são o espelho da vossa intelligencia!

2 SECÇÕES

Diario Carioca

200 Réis

Fundador: J. E. DE MACEDO SOARES

Praça Tiradentes n.º 77 | Rio de Janeiro, Domingo, 14 de Outubro de 1934 | Anno VII — Numero 1.908

"Barcellos Promessa"

RELEMBRANDO A VIDA E A OBRA DO MAIOR "PROMESSISTA" DE TODOS OS TEMPOS

A's Vesperas da Canonização

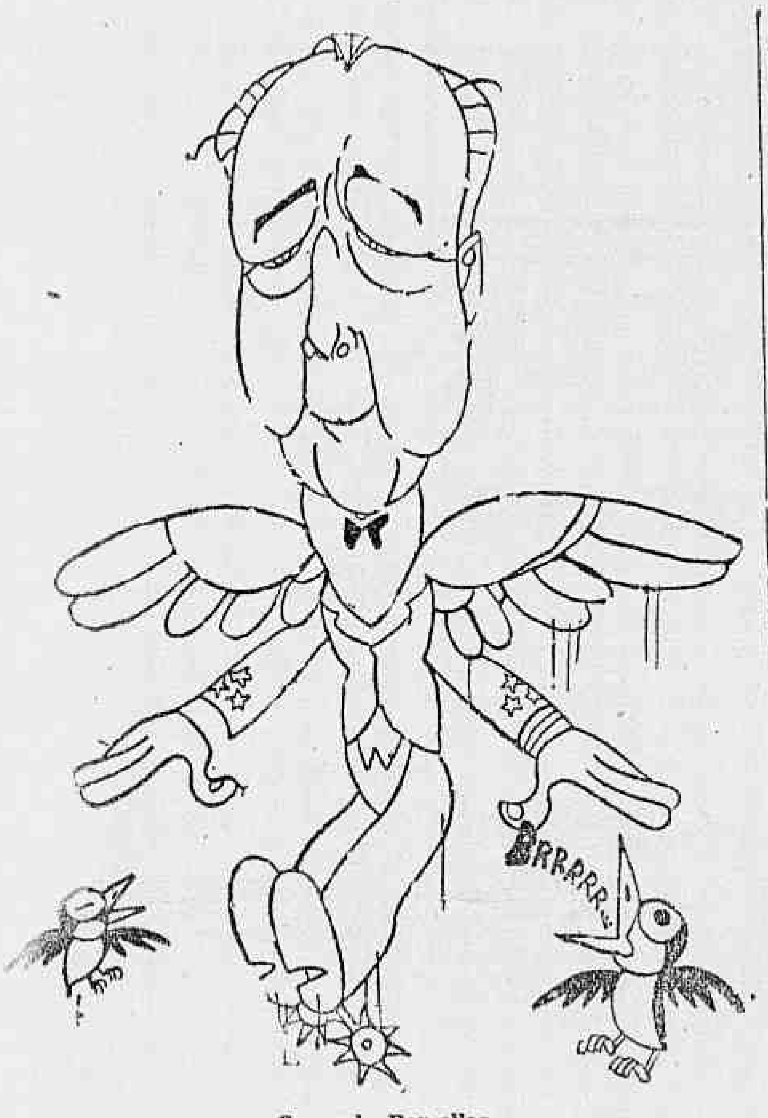

General Barcellos

Eil-o!...

Ahi está o homem de azinhas e tudo, já prompto para o seu vôo triumphal á stratosphera, onde talvez arranje um lugarzinho de governador de alguma coisa.

Aqui por baixo, para elle, as coisas não andam lá muito boas.

O syndicato de Itaperuna continu'a aberto... e elle prometteu fechar.

Em Miracema a vaia foi "para lá" de estrondosa.

Parahyba do Sul, na voz de ficar sem Entre Rios, poz um rabo de quizos no homemzinho... Elle, porém, com aquella santa inconsciencia que Deus lhe deu, continuou promettendo tudo.

Olhar caido de recemnascido atacado de lombrigueiras, quem o encara, á primeira vista, ha de julgar que se encontra deante de um santo.

São Christovão das Promessas!...

São Christovão das Potócas!...

Surgiu na politica do Estado do Rio como o Propheta da Gavea e a Santa de Coqueiros: promettendo milagres de todo o tamanho.

Ao contrario dos outros collegas (o da Gavea e a de Coqueiros), a policia não tomou conta delle. Homem de sorte. Continuou promettendo.

Doente pelas manifestações de solidariedade que nunca teve, gastou todo o subsidio de deputado pagando sujeitos para fingir de "admiradores" para cumprimental-o, cada vez que desembarcava em Nictheroy.

E foi elle mesmo o unico a se convencer desse prestigio irrisorio. Tem tudo dos "mediuns" suburbanos que dizem receber os espiritos dos grandes vultos do passado. Durante a noite, sonha que é o Presidente do Estado, levanta-se, de camisolão e barrete e telephona para o sr. Prado Kelly que é o seu Secretario da Justiça.

O sr. Kelly attende ao telephone, esfrega o olho mal dormido e diz com os seus lindos labios de romã: que sujeito cacête!... Coitado do Barcellos, elle acaba mal!...

No dia seguinte, nova peregrinação de promessas...

A Capital do Estado anda no bolso delle para ser collocada onde o povo quizer. Divide-a como um bolo de natal e dá um pedaço a cada um.

Pelo caminho vae promettendo tudo.

Se encontra um pobre, não dá nickel mas, em compensação, promette cinco mil rs.; se encontra um perneta, promete-lhe perna nova; se encontra um pardal, promette-lhe uma minhóca... Só lhe faltam, para isso, os cinco mil réis, a perna e a minhóca. Só Nictheroy precisava, pelo menos, de 2.500 cartorios para satisfazer as promessas de tabelliões que elle já fez...

No seu governo (este é um dos pontos principaes do seu programma de promessas), os motorneiros serão os donos do bonde, os passageiros não pagarão passagens... e os conductores contarão anecdotas picantes aos viajantes depravados...

Tem sido assim a sua vida eleitoral. Nunca ninguem mentiu tanto!...

Hoje, na hora em que os eleitores fluminenses caminharem para as urnas, é justo relembrar os episodios acima.

E' preciso que a vaia de Miracema repercuta por todo o Estado do Rio, no resultado do pleito.

Porque não é com promessas mentirosas que se conquista a consciencia de um povo livre!...

O "Conde Zeppelin" Novamente Com Destino a America do Sul

FRIEDRICHSHAVEN, 13 (U. P.) — O "Conde Zeppelin" partiu hoje para a America do Sul, ás oito e quinze minutos da noite, levando a seu bordo 25 passageiros, 200 kilos de correspondencia e outro tanto de carga.

A Proxima Inauguração da Grande Exposição Internacional de Automoveis em Londres

LONDRES, 13 (A. B.) — O principe Jorge, segundo filho do rei Jorge V, inaugurará, no dia 28 do corrente, a grande Exposição Internacional de Automoveis.

"A SÃO PAULO" Companhia Nacional de Seguros de Vida

SUCCURSAL NESTA CAPITAL, AVENIDA RIO BRANCO N.º 131 - 1.º ANDAR

Directores — DR. JOSE' MARIA WHITAKER
DR. ERASMO L. DE ASSUMPÇÃO
DR. J. C. DE MACEDO SOARES

Quem Votar Contra o Partido de Pedro Ernesto Defenderá os Brios da Cidade e os Cofres da Prefeitura!

O Funccionario Municipal Que Votar Contra o Autonomista Estará Votando Pela Sua Estabilidade, Seus Direitos e Seus Interesses, Ameaçados Por Uma Politica de Esbanjamentos e de Anarchia

O POVO DO DISTRICTO FEDERAL, COM AS SUAS NOBRES TRADIÇÕES DE CIVISMO E INDEPENDENCIA, NÃO PODE VOTAR COM O PARTIDO QUE RECEBE DINHEIRO DA LIGHT E CONFESSA PUBLICAMENTE ESTAR ESTUDANDO O AUGMENTO DOS PREÇOS DO GAZ, DA LUZ E DOS TELEPHONES

O desespero dos "automaticos" deante das perspectivas, cada vez mais claras, de derrota, assumiu nestes ultimos dias proporções impressionantes.

Deante da repulsa da opinião publica, os candidatos da Light estão lançando mão de todos os recursos, de todos os processos para conseguirem se eleger.

Tudo, porém, em pura perda e a prova de que a derrota dos sequazes do coronel Baptista será fragorosa está no facto de que cada candidato "automatico" está desenvolvendo cabala pessoal, largando como carne ás féras os seus companheiros de chapa.

Aliás, a deslealdade dos "automaticos" já foi posta largamente á prova com o accordo que fizeram com o Irineu-"Baroneza", deixando á margem o cacique do Triangulo.

As manobras dos candidatos da Light não nos interessam, porém. Que se auxiliem ou que se entredevorem, tudo para nós é perfeitamente egual.

O que queremos frisar mais uma vez, para esclarecimento do eleitorado digno e altivo do Districto Federal, é a situação tremente que se criaria para a população carioca se fosse por acaso victorioso no pleito de hoje o partido subvencionado pela Light, o sinistro grupo autonomista.

Vivendo como vive, de subsidios fornecidos pelo "polvo canadense", o Partido Autonomista será forçado a augmentar as tarifas de gaz, luz, força motriz, telephones e o preço das passagens dos bondes para cumprir os compromissos assumidos pelo sr. Pedro Ernesto com a Light.

Essa é a situação que se apresenta: — victorioso o Partido Autonomista, a Light terá assegurado, immediatamente, o direito de extorquir mais 150.000 contos por anno ao povo carioca. Dahi não ha fugir. Aliás, é o proprio partido "automatico" que veiu de publico confessar que effectivamente mantem ligações intimas com os cofres da Light. A declaração largamente divulgada na imprensa desta cidade foi feita em nome do grupo autonomista e do seu "honrado chefe", o coronel Baptista.

Não pode, portanto, pairar duvida alguma no espirito publico quanto ao facto.

Sr. Pedro Ernesto

A victoria do "bemfeitor da Cidade" representaria o lucro annual de 150.000 contos para o polvo canadense. Esse é o facto a fixar.

Outro ponto que precisa ser esclarecido é quanto á "benemerencia" do bravo cirurgião coronel. As estações de radio, pagas a 90$000 por minuto, se fartaram de irradiar discursos em que o sr. Pedro Ernesto era posto nos cornos da lua. Segundo affirmavam os oradores, o bravo coronel tinha resolvido todos os problemas administrativos do Districto Federal. A construcção de escolas e de hospitaes era apontada com uma insistencia desesperada como o mais alto galardão da gloria pedro ernestina.

Infelizmente, a verdade é muito outra.

O unico problema que o sr. Pedro Ernesto resolveu na sua desastrada passagem pela Prefeitura foi o da sua casa de saude. Fallida, vivendo como vivia ás expensas do Banco do Brasil e dos favores do sr. Washington Luis, a Casa de Saude Pedro Ernesto é hoje uma empresa de prosperidade incontestavel. E isso graças aos contratos vergonhosos feitos pela Prefeitura e pelas associações de funccionarios municipaes, que rendem á casa de saude do "bemfeitor da cidade" a modestissima somma de 15.000 contos annuaes.

Mas, felizmente está de todo affastada a hypothese da Light conseguir eleger os seus candidatos.

Discursos no radio, cartazes aos milhões, automoveis embandeirados, cinemas ambulantes, musicas, dinheiro a rodo fornecido pelo polvo canadense, tudo foi em pura perda.

O estardalhaço com que a Light fez a propaganda dos "automaticos não conseguiu embair a opinião publica. O povo carioca, ao contrario do que pensavam os canadenses da rua Larga, não é composto de imbecis ou de venaes.

Todo o ouro que a Light conseguiu accumular á custa do suor do povo carioca não conseguirá assegurar a victoria autonomista.

O povo carioca não se vende, nem se deixaria subjugar por um grupo de aventureiros e de argentarios estrangeiros.

A grande apotheose será, porém, no dia em que, entregue a Prefeitura á gente limpa e honesta, se fizer a devassa completa na administração do "bemfeitor da cidade". Neste dia, então, poderá o povo carioca verificar a que tremenda quadrilha foram entregues os seus interesses durante tres longos annos.

Todos os escandalos, todas as ignominias, todas as immoralidades foram praticadas pelo bravo coronel e por seus sequazes.

A maior, a mais infame, sem duvida, nós já a denunciamos — a venda dos mais sagrados interesses do Districto Federal á Light em troca dos 3.000 contos fornecidos pela poderosa empresa á caixa do Partido Autonomista.

Essa miseravel transacção, prova provada da indignidade do coronel Baptista, não pode ser completada.

Que a Light dê 3.000 contos ao Partido Autonomista vá. Mas, que em troca desse dinheiro se arranquem 150.000 contos por anno da economia carioca é com que não podemos concordar.

E com essa transacção tambem não concorda o eleitorado brioso desta cidade. Dahi a derrota fragorosa que aguarda a chapa da Light na pugna eleitoral que hoje se fére.

Convocado Pelo Sr. Mussolini o Comité Permanente de Trigo, em Roma

ROMA, 13 — (A. B.) — O comité permanente do trigo foi convocado pelo sr. Mussolini para uma reunião que se realizará no dia 20 do corrente. Nessa occasião serão communicados os progressos da campanha cerealista italiana e os resultados já conseguidos. O Duce, que presidirá pessoalmente á reunião pretende, nessa occasião, traçar as directrizes para a regulamentação annual do producto.

Fluminenses: Os vossos chefes são João Guimarães, Raul Fernandes e J. E. de Macedo Soares, expoentes da intelligencia, da cultura, do caracter e do civismo da velha provincia.

Fluminenses: observae os nomes que figuram nas chapas dos partidos e vêde que sómente á velha guarda nilista dos Radicaes podeis confiar os destinos do Estado do Rio de Janeiro

Divirta-se, mas não leve em seu carro este passageiro indesejavel - aborrecimento - que surge sempre que o seu motor começa a funccionar mal. Evite-o antes de iniciar o seu passeio exigindo a gasolina e o oleo lubrificante

ENERGINA

dois productos que se completam para garantir uma excursão agradavel e realmente divertida!

GASOLINA E OLEO LUBRIFICANTE

ENERGINA

ANGLO-MEXICAN PETROLEUM COMPANY LTD.

GAS-7/MO/10/34

O Sr. Pierre Laval é o Novo Ministro dos Estrangeiros da França

PARIS, 13 (UP) — Foi officialmente annunciado que o sr. Pierre Laval é o novo ministro dos Estrangeiros. A pasta do Interior coube ao sr. Marchandeau e a das Colonias ao sr. Luis Rollin.

O novo titular do Ministerio dos Estrangeiros é figura de relevo na politica franceza, tendo desempenhado, entre outros, o cargo de primeiro ministro durante longo tempo.

Violento Incendio em Covilhã

LISBOA, 13 (UP) — Noticiam de Covilhã que um incendio destruiu um predio onde residiam onze familias, que foram surpreendidas quando dormiam.

Estabeleceu-se intenso panico, tendo sido as mesmas difficilmente salvas.

Com pequenas prestações mensaes, podeis adquirir um terreno ou predio, isento de todos os impostos municipaes

TERRENOS SEM ENTRADA INICIAL — PREDIOS COM PEQUENA ENTRADA E PRESTAÇOES EQUIVALENTES AOS ALUGUEIS

MUDA DA TIJUCA — Informações com o coronel Padilha á rua Pinto Guêdes junto e antes do numero 136.

MARIA DA GRAÇA — Com estação da Linha Auxiliar no centro do bairro, bondes de Penha, Ramos e Cachamby proximos. Escola Publica, em construcção. Informações com o sr. Magalhães, á rua VIII numero 119, e sr. Nicoláo, á rua VI s/n. (casa velha).

FREI MIGUEL E PIRAQUARA — No Realengo — Proximos da estação e da Estrada Rio-São Paulo, com agua encanada em quasi todas as ruas. Informações com o tenente Vaz, á rua Dr. Lessa n.º 166; sr. Athayde, á rua Santa Odilla, 22, e com os vigias nos bairros.

Companhia Immobiliaria Nacional

RUA DA QUITANDA, 143

PHONE: 3-2101

O PLEITO DE HOJE No Districto Federal

O MAGISTERIO MUNICIPAL E OS CANDIDATOS — A CHAPA DA COLLIGAÇÃO DOS INDEPENDENTES — COMO DEVEM VOTAR OS ELEITORES — INSTRUCÇÕES SOBRE AS CEDULAS — OS PARTIDOS E AS LEGENDAS QUE DISPUTARÃO AS ELEIÇÕES DE HOJE

O MAGISTERIO E O PLEITO DE AMANHÃ

Recebemos do sr. José Maria Calaça:

"Professores que nos constituistes vossos patronos para no judiciario desafivelar a mascara da hypocrisia dos máos administradores. — E' chegado o momento de, com altivez — recusar por intermedio de nossa vontade, pelo direito do voto, aquelles que transformaram vosso direito em arma de politicagem barata.

O desconto em folha de 5$000 — mensal — para a manutenção da Casa de Saude — do ex-interventor — o decreto que vos foi imposto para vossa nomeação em categoria inferior aquella que por lei vos cabe — o estagio obrigatorio — a sujeição da "celebre lei" — a que fala o artigo 7º do decreto numero 5.126, de setembro ultimo — o não ingresso dos professores municipaes no magisterio technico secundario — a taxa illegal cobrada pelo Montepio Municipal de 1 % ao mez — quando a lei estabelece a taxa legal de 6 % ao anno — a contagem de biennios — a insegurança de vossos direitos para fins compulsorios — são as vossas inspirações que devem determinar a recusa de vossos adversarios neste momento em que deve mais alto falar a vontade dos coagidos. — Enfrentae com segurança este direito da vossa vontade — levae ás urnas vosso voto — de vossos paes, irmãos, maridos e amigos que devem conjugar com vossos interesses.

Votae em: para Deputados — Bartlett James, Jorge Severiano Ribeiro, Americo Teixeira Palha. Vereadores: João Clapp Filho, Augusto Accioly Carneiro, Danton Jobim.

Lembrae-vos que nestes nomes se reunem todos os elementos que até esta data têm defendido pela imprensa, no judiciario — e administrativamente os vossos interesses sacrificados pelos máos revolucionarios que illudiram a boa fé do povo brasileiro.

Bartlett James — enfrentou vossos algozes e a sua esposa teve o gesto altivo de na reclusão, apregoar a revolta feminina contra os desmandos da administração muncipal coactora do magisterio municipal.

Americo Teixeira Palha — Danton Jobim — Vossos defensores—que têm sabido pela imprensa descrever o caracter e as immoralidades praticadas pelos mandões do Departamento de Ensino.

Jorge Severiano, Heitor Lima, Augusto Accioly Carneiro e João Clapp Filho — Collaboradores na obra da independencia dos opprimidos pela directoria de Educação.

Unidos — em um só ideal — pelo direito do voto — vamos ás urnas extrair o cancro que atormenta — infésa — e coage a locomoção de vossos direitos adquiridos por effeitos do decreto n. 2.100, de 14 de janeiro de 1919.

Não devemos recuar — é chegado o momento em que a lei autoriza a derrota de vossos inimigos!...

E' o conselho de vosso patrono.

COLLIGAÇAO DOS INDEPENDENTES

E' a seguinte a chapa da Colligação dos Independentes:

PARA DEPUTADOS FEDERAES — Antonio Rodrigues de Souza, Antonio Rodrigues de Souza, Viriato Antonio Nunes, Jacy Garnier de Bacellar, Americo Teixeira Palha, Eugenio Rodrigues Manso Paes Leme, Raphael da Cruz Ramalho Ortigão, Paulino Joaquim de Moraes, Paulo Francisco de Almeida Neves, Alberto Emilio Manes, Alberto Jorge do Amaral Murtinho.

PARA VEREADORES: — Mario Teixeira Mendes, Mario Teixeira Mendes, Manoel Francisco de Oliveira, José Irineu de Souza, João Faria Nunes, Benilde de Sant'Anna, Augusto Accioly Carneiro, José Othilio da Rocha, José de Souza Marques, Danton Pinheiro Jobim, Xisto Baptista de Oliveira, João Soares Rodrigues, José Marques da Silva, Joviniano Barbosa, Evaristo Ferreira da Veiga, José Francisco Lobo, Joaquim Ferreira Gonçalves, José Pereira do Nascimento, Democratino Felix, Hermenegildo de Barros Filho, Eugenio Costa, Alvaro Miguel Nunes, Alvaro Palmeira, Argeu Gonçalves Martins, Antonio Rodrigues de Souza.

O DEPUTADO ANTONIO RODRIGUES EM VISITA AO "DIARIO CARIOCA"

Esteve em nossa redacção, o deputado trabalhista Antonio Rodrigues de Souza, que veiu agradecer ao DIARIO CARIOCA o apoio dado á chapa da Colligação dos Independentes. Por nosso intermedio o deputado Rodrigues, pede ao povo carioca e ao proletariado, suffragarem aquella chapa.

Como devem as Mesas ser organizadas e a hora em que se reunirão

De accôrdo com o que determina o Codigo Eleitoral as mesas receptoras serão compostas de um presidente, um 1º e um 2º supplentes e; dois secretarios não podem ser nomeados os não-eleitores, os funccionarios demissiveis "ad nutum", os que pertençam á magistratura eleitoral, os candidatos os seus parentes consaguineos até 1º grão civil.

As mesas devem estar organizadas ás 7,45 e a votação começará ás 8 horas.

O eleitor ao chegar deverá procurar a sua senha e esperar a sua vez de entrar no recinto da Mesa para votar.

COMO DEVEM VOTAR OS ELEITORES

Depois de votarem os membros da mesa, "os eleitores serão admittidos ao recinto da mesa — diz o § 1º do artigo 30 do Codigo — cada um por sua vez e segundo a ordem numerica das senhas". Ao penetrar no recinto, dirá o seu nome, apresentando ao presidente o seu titulo, o qual poderá ser examinado pelos fiscaes e delegados de partidos. Achando-se em ordem o titulo, e não havendo duvida sobre a identidade do eleitor, o presidente convida-o a assignar o seu nome nas duas folhas de votação e entrega-lhe uma sobre carta official, "aberta e vasia", numerada no acto, fazendo passar o eleitôr ao gabinete indevassavel, cuja porta ou cortina deverá cerrar-se em seguida.

No gabinete, o eleitôr collocará as cedulas da sua escolha na sobre carta recebida do presidente da mesa e a fechará, ainda no gabinete, "onde não poderá demorar-se mais de um minuto".

Saindo do gabinete, o eleitor mostrará ao presidente e aos fiscaes e delegados de partidos que a quizerem ver, que a sobre-carta é a mesma que lhe foi entregue; e a lançará na urna.

Se a sobre-carta não fôr a mesma, o eleitor será convidado a voltar ao gabinete para trazer o seu voto na sobre-carta official que recebeu; se não o quizer fazer, "não poderá votar".

Collocada a sobre-carta na urna, o presidente rubricará as duas folhas de votação, depois do nome do votante, lançando no titulo deste a data e a sua rubrica.

INSTRUCÇÕES SOBRE AS CEDULAS

As cedulas, diz ainda o Codigo, deverão ser rectangulares e brancas e em dimensões que, dobradas ao meio ou em quarto, caibam na sobre-carta official. O papel será de espessura commum e flexivel.

As cedulas devem ser "impressas ou dactylographadas, e sem mais dizeres ou signaes que os nomes dos candidatos, um em cada linha, uma legenda devidamente registada e a designação a eleição a que se referem" — numero 3 do paragrapho 8º do artigo 18 do Codigo.

As cedulas manuscriptas, total ou parcialmente, não serão apuradas. As cedulas com nomes riscados serão tambem inutilizadas.

Como as eleições de amanhã são para a Camara Federal e a Camara Municipal, (ou estadual nos Estados), as cedulas serão duas, "não podendo ser juntas e nem separadas por picotagem".

A QUE HORAS COMEÇA E TERMINA A VOTAÇÃO

A votação começa ás 8 horas e terminará ás 18. A ultima chamada será feita ás 17.45 horas.

AS FEIRAS LIVRES

As Feiras Livres funccionarão até ás 8 horas, tendo sido tomadas pela Directoria Geral de Abastecimento as necessarias providencias a respeito.

O POLICIAMENTO

O chefe de Policia assignou portaria designando o sr. Dulcidio Gonçalves, 1º delegado auxiliar, para superintender o policiamento do 16º ao 29º districto; e o 3º delegado auxiliar, sr. Democrito de Almeida, para identica funcção, do 1º ao 15º e 30º districtos, hoje, durante o desenrolar do pleito eleitoral.

NÃO FUNCCIONARÃO AS SECÇÕES INSTALLADAS NO BANCO DO BRASIL

Não funccionarão, no Banco do Brasil, segundo soubemos, as secções 20ª, 21ª e 22ª, da 1ª zona eleitoral do districto da Candelaria. Essas secções serão localizadas em outros pontos, que não foram ainda determinados. Consta que serão installadas nos Correios e no Lloyd Brasileiro.

(Continúa na 4ª pagina).

DR. JOSE' DE ALBUQUERQUE
Doenças sexuaes do Homem
Diagnostico causal e tratamento da
IMPOTENCIA EM MOÇO
Rua 7 de Setembro, 207.

Hospital do Funccionario Publico

O Conselho Administrativo do Hospital do Funccionario Publico, em sessão ordinaria resolveu prorogar o prazo de entrega dos projectos relativos ao concurso aberto em 18 de agosto p. passado, conforme edital publicado no "Diario Official" daquella data.

O novo prazo fixado terminará impreterivelmente em 31 de outubro corrente.

Dentro de poucos dias será publicada a relação dos nomes que comporão a commissão julgadora dos projectos, bem como o local escolhido para a sua apresentação.

O Conselho Administrativo do Hospital continua a receber suggestões escriptas dos interessados para o fim de ser confeccionado o seu regimento interno.

Escrava do Homem Que NÃO Amava! ONDE ESTA' NESTE MUNDO, MULHER MAIS DESGRAÇADA DO QUE ESTA?

EDW. G. ROBINSON

NUMA MARAVILHOSA CARACTERIZAÇÃO, AO LADO DE

RICARDO CORTEZ MARY ASTOR MAE CLARK

— EM —

O Homem de Duas Caras

Amanhã no ODEON

O eleitor fluminense votando em Horacio Gomes Leite de Carvalho Junior mostra sua solidariedade ao DIARIO CARIOCA, baluarte das suas liberdades.

NÒS VENDEMOS Sempre por menos!

LEITE COLONIA..	3$900
Sabão ARISTOLINO, vidro	1$800
Pó de arroz ROYAL BRIAR .. cx. grande	4$300
Brilhantina ROYAL BRIAR..	4$300
BARBASOL, tubo grande ..	2$600
Liquido ODOL, grande ..	4$900
Sabonete LEVER .	1$100
Escova ODOL, luxo	2$900
LOÇÃO ROYAL BRIAR ..	11$300
Creme GOLGATE'S para barba. Tubo grande ..	3$700
O-DO-RO-NO, contra suor .	3$100
TALCO ROYAL BRIAR, latão ...	2$900
Apparelho GILLETTE completo	4$900
STACOMB, tubo grande	3$900

O CAMIZEIRO
28-30-32 Assembléa

LECLERC & CO.

AGENTES OFFICIAES DA PROPRIEDADE INDUSTRIAL
Rua Uruguayana, 104, esquina de Rosario

Encarregam-se juntamente com a GENERAL ELECTRIC S. A., estabelecida nesta cidade, á Avenida Rio Branco, 114, do contratar e promover o fornecimento dos concertadores e protectores dos elos de isoladores, dotados dos aperfeiçoamentos privilegiados pela Patente de invenção N. 17.293, da qual é concessionaria a INTERNATIONAL GENERAL ELECTRIC COMPANY, INCORPORATED.

Ainda a Gréve de Bangú

ANTE A INEXPLICAVEL ATTITUDE DOS DIRIGENTES DAQUELLA FABRICA O SR. MINISTRO DO TRABALHO NOMEOU UMA COMMISSÃO ESPECIAL PARA POR TERMO AO DISSIDIO

A Attitude Pacifica do Operariado Tem Despertado as Maiores Sympathias Publicas

Em numero superior a quatro mil, os operarios da Fabrica de Tecidos de Bangu', que pleiteam o augmento de salario e outras medidas beneficiadoras da classe, acham-se em gréve desde o dia 25 do mez passado.

A greve dos tecelões de Bangu' é a mais pacifica que entre nós se tem verificado, ultimamente. Tão calma vem sendo a attitude dos paredistas, que a imprensa passa dias e dias sem della se occupar. E' innegavel que nenhuma gréve no Brasil tem durado tanto tempo sem uma solução: 20 dias!

Culpa dos operarios?

Não. Da directoria da Companhia Progresso Industrial, proprietaria daquella fabrica, pois os operarios e as nossas autoridades não têm poupado esforços no sentido de encontrar uma formula conciliatoria que venha ao encontro dos interesses das partes litigantes.

O sr. ministro do Trabalho, logo que teve conhecimento do facto, encaminhou-o á Commissão Mixta de Conciliação e Julgamento pra que essa entrasse em entendimento com as partes.

Desde o primeiro encontro entre empregados e empregadores ficou patenteda a má vontade dos dirigentes da fabrica em entrar em qualquer accordo com os operarios. As reuniões vêm se succedendo e a superintendencia da fabrica continu irreductivel no primitivo ponto d e vista. Isto é: allegando motivos infundados de ordem financeira, nega-se a conceder qualquer augmento de salario, zombando assim da paciencia dos empregados e da boa vontade de nossas autoridades.

A principio o sr. Guilherme Silveira allegou não poder attender o augmento pleiteado por ser este demasido grande e as condições pecuniarias serem um tanto precarias. Pois bem: Os operarios patenteando a boa vontade em corresponder ao esforço que o Ministerio do Trabalho vem desenvolvendo para ver o caso solucionado, abriram mão de 5 °|° do augmento pleiteado.

Que fez a superintendencia da Fabrica? Depois de tão prolongada "demarche", nega-se a conceder qualquer augmente.

FOI NOMEADA UMA COMMISSÃO ESPECIAL PARA PÔR TERMO AO DISSIDIO

Ante a attitude odiosa dos dirigentes deste estabelecimento industrial, o sr. Agamemnon Magalhães, ministro do Trabalho, de accordo com o disposto no paragrapho unico, artigo 15, do decreto numero 21.396, de 12 de maio de 1932, nomeou uma commissão especial para estudar o assumpto e dar a respeito o seu parecer, depois do que o ministro dará o seu despacho definitivo.

Esta commissão ficou assim constituida: Srs. Herbert Moses, presidente da Associação Brasileira de Imprensa, Evaristo de Moraes, conhecido advogado e ex-consultor juridico do Ministerio do Trabalho, e Vicente de Paula Gallicz, secretario do Centro Industrial de Fiação e Tecelagem.

Ladrões Narcotizadores?

ASSALTADA UMA RESIDENCIA NO RIO COMPRIDO — UM INSPECTOR DO BANCO DO BRASIL, A VICTIMA

Um assalto em circumstancias estranhas foi levado a effeito contra elegante residencia de Rio Comprido. Os ladrões penetraram na casa pela janella, tentaram arrombar um cofre, quebraram fechaduras, emfim fizeram grande alarido sem ninguem ali acordar. Como foi isso possivel?

Varias hypotheses surgiram, até que, afinal, baseada em factos precisos, á policia chegou á conclusão de que um narcotico fôra usado pelos meliantes. Mergulhando em somno pesado os moradores do palacete, os ladrões puderam agir sem o minimo receio de ser surpreendidos.

NUM PALACETE DA RUA AURELIANO PORTUGAL

No bairro do Rio Comprido no nº. 45 da rua Aureliano Portugal, entre predios elegantes e num ambiente de distincção, ergue-se o palacete de dois pavimentos da familia do sr. Avelino Lisbôa, inspector do Banco do Brasil.

O pavimento superior do palacete abre duas janellas para rua. Uma dellas é do quarto em que dormem dois filhos do casal Lisbôa, tambem funccionarios do Banco do Brasil.

Foi essa a janella de que os ladrões se utilisaram para penetrar na casa.

ASSALTADOS

Seriam cerca da seis horas da manhã, quando uma das filhas do sr. Lisbôa desceu para o pavimento inferior.

Uma surpresa a aguardava: Estava tudo em desalinho. Gavetas abertas e remexidas, objectos dispersos pelo chão, as postas de saida para os fundos e as de communicação com outros quartos com suas fechaduras quebradas e retorcidas.

A moça deu alarme e logo outras pessôas da familia, acorrendo á chamada, constataram o roubo.

Desapparecera um apparelho de radio, joias, um binoculo, uma capa de gabardine, um guarda-chuva, além de alguns dinheiro, tudo no valor total de tres contos de réis.

SOMNO PROFUNDO

No quarto por onde passaram os ladrões dormiam dois homens, os filhos do sr. Lisboa, com seus revolveres sob os travesseiros.

Apesar do seu somno bastante leve, esses moços, no emtanto, não despertaram.

Nesse quarto, além do ruido natural da abertura da janella, revistaram os ladrões as roupas que encontraram, retirando abotoaduras, cintos e, dos bolsos, o dinheiro que encontraram. Essas circumstancias, accrescidas á de, pela manhã, só a muito custo terem sido acordados os rapazes, fundamentaram a suspeita de que os assaltantes tivessem agido com auxilio de forte narcotico.

QUATORZE CONTOS INTACTOS

O genro do sr. Lisboa, funccionario do Ministerio do Trabalho, recebera, para pagamentos, a quantia de 14:000$000.

Tentando entregal-os á repartição de direito, não o conseguira, por estar encerrado o expediente. Trouxera, então, para casa o dinheiro em questão, deixando-o sobre a mesa de cabeceira de seu quarto de dormir, contiguo, justamente, ao aposento dos rapazes. A porta, fechada por dentro, resistiu ao primeiro embate dos ladrões e estes desistiram de continuar.

A ACÇÃO DA POLICIA

Avisada do facto, compareceu ao local a policia do 15º districto, que tomou varias providencias.

Soube que, pela madrugada, um leiteiro e uma senhora notaram a presença de um auto de côr escura do qual saltaram tres homens. Algum tempo depois voltaram, trazendo varios volumes.

ACIDO URICO?

URIACIDO

URIACIDO é um grande dissolvente do acido urico e allia á sua efficacia a vantagem de não forçar o trabalho do rim, graças á sua preparação homœopathica. E' um producto de DE FARIA & Cia. — Rua de São José, 74. Phone: 2-2247. — Vende-se em todas as Pharmacias e Drogarias.

A PEDIDOS

Mentindo Para Obter Favores do Governo, Em Seguida Transformados em Pedidos de Indemnisações

A Costeira na Guerra do Paraguay (?!)

Requerimento:

"Exmo. Senhor Ministro da Viação.

A C. N. de N. Costeira

.. ..

Recordamos então que, já no curso da guerra do Paraguay (1865-1870), o governo imperial nos tinha requisitado os nossos navios para transporte de munições, e que, tendo elles sido postos a pique pelo inimigo, o Governo apenas nos indemnizou com a entrega de dois mil contos em apolices do Paraguay.. .. ..

"Installação da C. N. de N. Costeira.

Acta da Assembléa Geral de installação, em 7 de fevereiro de 1891.

Aos 7 de fevereiro de 1891, nesta cidade do Rio de Janeiro, e no edificio em que funcciona a Empresa de Obras Publicas do Brasil, á rua do Hospicio numero 60, presentes os subscriptores de acções da C. N. de Navegação Costeira, representando mais de dois terços do capital, como mostrava o livro de presença .. ..

NENHUMA INDEMNIZAÇÃO NA REVOLTA DE 1893

"Por occasião da revolta de 1893, os revoltosos conseguiram apoderar-se da ilha do Vianna, que foi devastada e o governo legal de Floriano FEZ ARRAZAR A TIROS DE CANHÃO, os edificios, officinas, depositos da mesma ilha, mandando tambem destruir pelo fogo o nosso vapor expresso "Itaoca" .. .. elevando-se a sete mil contos de réis o total dos prejuizos.

.... **Os revoltosos foram amnistiados e a nós não foi concedida indemnização alguma.**

Decreto numero 22311, de 20 de Julho de 1896:

"O Presidente da Republica dos Estados Unidos do Brasil, usando da autorização conferida pelo dec. legislativo numero 373, de hoje datado, resolve abrir no Ministerio da Guerra, o credito de 2.220 contos para indemnisar prejuizos consequentes da revolta de uma parte da Armada Nacional, sendo 1.500 contos a C. N. de N. Costeira e 720 contos á Lage Irmãos".

Dec. n. 2 116 de 30 de Setembro de 1895.

Abre no Ministerio da Marinha os creditos extraordinarios . . . . . de 1.882:575$080 para pagamento de fretes e reparos aos vapores "Santos" e "S. Salvador", do Lloyd Brasileiro, e "Itaipu'" da C. N. Costeira, armados em cruzadores para attender ás necessidades do serviço publico, provenientes da revolta de 6 de Outubro de 1893.

IMPLORANDO FAVORES

"São indispensaveis á Costeira os favores de que gosa o Lloyd Brasileiro.

.. ..

"Isso não bastará e parece indispensavel egualar os fretes do Lloyd e da Costeira, elevando-os ao nivel necessario.

.. ..

"(Em resumo). — Além de tudo... accordo no trafego, saídas em dias alternados para os vapores das duas Empresas".

.. ..

Desses favores graciosos, concedidos sem novos onus para a Costeira, e obtidos por meio de mentiras como as que sobresaem do cotejo do pedido e da propria legislação do Paiz, Bibi, "o grande patriota", o candidato por dois Estados que não mede despezas para adquirir um logar na representação nacional, que lhe é vedada, moral e legalmente, o felizardo que deve 120 mil contos ao Banco do Brasil, sem juros nem cobrança, tem a supina coragem de alinhar, como origem de indemnisações, parcella dos 160 mil contos, que, ainda, por demais, quer fintar nos compatriotas! Os fluminenses e cariocas, hoje, como o nosso honrado Governo, repelliirão, por certo, o terrivel Ali-Babil

J. M. DE AZEVEDO E CASTRO

Vote em Danton Jobim Redactor-Chefe do DIARIO CARIOCA

Queres Votar Contra os Escandalos da Prefeitura?

Queres Livrar a Tua Cidade do Bando de Aventureiros Que Se Aninhou nos Cofres da Municipalidade?

Queres Impedir Que Pedro Ernesto Continue a Insultar os Brios da Tua Terra?

Vota Contra o Autonomista!
VOTA NESTA CHAPA:

Frente Unica do Districto Federal
PARA VEREADORES
DANTON JOBIM
DANTON JOBIM

Recorta cuidadosamente esta chapa e colloca-a dentro do envelloppe que te derem na secção eleitoral. Depositando este voto na urna, terás cumprido o teu dever.

Untisal

Essa dôr impertinente que lhe causa tanto mal, vai-se embora prontamente aplicando-se UNTISAL

Academia de Letras da Faculdade de Direito

Realiza-se quarta-feira, a sessão semanal desta Academia, na Faculdade, ás 20 horas e meia, na sala 4 Fará a conferencia do dia o sr. Ovidio Cunha, que falará sobre "O espiritismo de Farias Britto".

"União Beneficente dos Motoristas Brasileiros

Communicam-nos da Secretaria:

"Realiza-se no proximo dia 18 de outubro, ás 20 horas, uma assembléa geral extraordinaria (em segunda convocação), para eleição de cinco membros para o Conselho Fiscal desta União, em sua séde, á rua do Senado n. 61 sobrado, de accordo com o artigo 4º e seus paragraphos e alineas, na parte que lhe fôr applicavel. — **Argemiro da Motta e Silva, 1º secretario.**"

Expediente

O sr. Roberto Jorge do Couto está autorizado, em caracter de agente official do DIARIO CARIOCA, a tratar annuncios para esta folha.

A Administração

Os Que Estiveram, Hontem, no Guanabara

Estiveram, hontem, no Palacio Guanabara, em conferencia com o presidente da Republica, o sr. Vicente Ráo, ministro da Justiça e o deputado Clementino Lisboa.

Fixalina SOBERANA

O melhor fixador para o cabello. Não é gorduroso, não mancha. Evita as brilhantinas.

A Secção de Cheques da CAIXA ECONOMICA que diariamente funcciona das 8.30 ás 19.30 e aos domingos e feriados das 9 ás 12 não funccionará hoje em virtude das eleições. A CAIXA ECONOMICA é hoje um grande Banco. E' o Banco que lhe interessa.

Appreendida a Edição do "Giornale D'Italia"

ROMA, 13 (United Press) — Foi appreendida a edição de hoje do "Giornale d'Italia" que inseria noticias sobre as desordens occorridas na Yugoslavia, devido ao desejo de manter uma attitude amistosa com relação a esse paiz.

Politica Fluminense

PARTIDO POPULAR RADICAL

PARA DEPUTADOS FEDERAES

JOÃO ANTONIO DE OLIVEIRA GUIMARAES
JOÃO ANTONIO DE OLIVEIRA GUIMARAES

ADOLPHO FERREIRA DE AZEVEDO SUCENA
ANTONIO CARDOSO FONTES
ANTONIO BARBOZA BUARQUE DE NAZARETH
CARLOS TINOCO DA FONSECA
FABIO DE AZEVEDO SODRE'
FRANCISCO MARCONDES MACHADO JUNIOR
GALLIANO GONÇALVES GUIMARAES
IVAHIR NOGUEIRA ITAGIBA
JOSE' EDUARDO DE MACEDO SOARES
JOSE' MONTEIRO SOARES FILHO
LAURINDO AUGUSTO LEMGRUBER FILHO
LEVI FERNANDES CARNEIRO
MANOEL REIS
OSWALDO LUIZ CARDOSO DE MELLO
PROTOGENES PEREIRA GUIMARAES
RAUL FERNANDES

PARTIDO POPULAR RADICAL

PARA DEPUTADOS ESTADUAES

HEITOR COLLET
HEITOR COLLET

HORACIO GOMES LEITE DE CARVALHO JUNIOR
ADMARIO ALVES DE MENDONÇA
ALCINDO DE AZEVEDO SODRE'
ALVARO FERRAZ FERNANDES
ALZIRO JOSE' DA SILVA SANTIAGO
ANTONIO FRANCISCO DA SILVA LEAL
ALFREDO LOPES MARTINS
ANTONIO OLYNTHO RIBEIRO
ANTONIO ROUSSOULIE'RES
ARY BARBOSA
CARLOS FREIRE ZENHA
CELSO APRIGIO DE MACEDO SOARES GUIMARAES
CEZAR AUGUSTO FIGUEIREDO
CLEDON CAVALCANTE DE HOLLANDA LIMA
FRANCISCO LIMA
FREDERICO AZEVEDO
GALDINO GOULART DE ARAUJO MACUCO
GASTAO GLYCERIO DE GOUVEA REIS
HUDSON DE SOUZA FONTES
HUMBERTO TEIXEIRA DE MORAES
IGNACIO VERISSIMO DE MELLO
JAYME DOS SANTOS FIGUEIREDO
JERONYMO AFFONSO VIANNA DIAS
JOAQUIM MARIANNO DE AZEVEDO E CASTRO
JORGE RIBEIRO DA SILVA CALDAS
JOSE' IGNACIO DA ROCHA WERNECK
JOSE' WATZL FILHO
JULIO VIEIRA ZAMITH
LAFAYETTE MEDEIROS
MANOEL FERREIRA PAES
MANOEL FRANCISCO BERNARDES NETTO
MARIO GUIMARAES
MIGUEL COUTO FILHO
MOACYR DE PAULA LOBO
NELSON PEREIRA REBEL
NEY DE ALMEIDA FORTUNA
NICOLA'U BASTOS FILHO
OLYNTHO DE CASTRO
OSWALDO LACERDA
OSWALDO PINHEIRO CAMPOS
RAUL TRAVASSOS DA ROSA
RUY GUIMARAES DE ALMEIDA
SILVIO BASTOS TAVARES
VALENCIO GONÇALVES DA CUNHA

Para votar com as chapas acima basta recortal-as destacando a cedula federal da estadual.

Prohibidos de Proseguir em Seus Estudos

VIENNA, 13 (A. B.) — Consoante decreto promulgado pelo ministro da Instrucção Publica, todos os alumnos das escolas secundarias ou superiores que participaram, directa ou indirectamente, do movimento insurreccional de julho passado, ficarão prohibidos de proseguir em seus estudos.

Essa medida prejudica innumeros rapazes, prohibindo-os de obter seus certificados ou gráos universitarios. Quem quer que se tenha graduado desde aquella época não será reconhecido.

O Pleito de Hoje no Districto Federal

(Continuação da 2ª pagina).

O SR. GETULIO VARGAS VAE VOTAR NA ESCOLA RODRIGUES ALVES

O presidente da Republica, sr. Getulio Vargas, vae votar hoje. S. ex. cumprirá seu dever civico na Escola Rodrigues Alves, pavimento superior, na sala da frente. Esta escola é situada á rua do Cattete, 147.

ONDE FUNCCIONARA' A 8.ª SECÇAO DA CANDELARIA

O sr. Paulo Maranhão, presidente da 8ª Secção da Candelaria, avisa aos eleitores que a referida secção funccionará no edificio do Lloyd Brasileiro, á praça Servulo Dourado (pavimento superior — ala direita — Secção de Informações) e não como saiu publicado nos jornaes.

O APOIO DO PROLETARIADO AO CANDIDATO RODRIGO MAGALHAES

O sr. Jayme Ruas Mandin, pescador e procer do Partido Proletario, apoia tambem a candidatura do sargento e academico Rodrigo Magalhães, para vereador pelo Partido Politico Independente.

Este candidato é um dos que reúne grandes sympathias e espera ver-se eleito.

A CHAPA DA FRENTE UNICA

E' a seguinte a chapa da Frente Unica:

PARA DEPUTADOS — João Baptista de Azevedo Lima, Adolpho Bergamini, Arthur Cumplido de Sant'Anna, Fernando Magalhães, Henrique de Toledo Dodsworth, José Mattoso Sampaio Corrêa, Mozart Lago, Nelson de Almeida Cardoso, Rodrigo Octavio Filho, Targino Ribeiro.

PARA VEREADORES: — Alberico Dias de Moraes, Accurcio Francisco Torres, Alvaro Dias, Alvaro de Mello Alves, Alvaro Palmeira, Americo Azevedo, Celio Ferreira da Costa, Dantom Jobim, Domingos Cunha, Heitor Beltrão, Ismael Cruvello Cavalcanti, João Clapp Filho, João Daudt de Oliveira, Julio de Oliveira e Silva, Julio Thiers Perissé, Nathercia Silveira, Ovidio Meira, Pedro Vivacqua, Philadelpho de Almeida, Raul Boaventura, Raymundo Paz, Romero Fernando Zander, Sylvio e Silva, Waldemar Medrado Dias.

NUCLEO UNIVERSITARIO DO PARTIDO ECONOMISTA DEMOCRATICO

Realizou-se, ás 16 horas de hontem, na séde do Partido Economista Democratico, mais uma reunião do Nucleo Universitario, em que foram assentadas as bases definitivas da acção dos academcos sympathicos á Frente Unica do Districto Federal no pleito de hoje.

Foram designadas caravanas para, em fiscalização, percorrerem as secções eleitoraes.

Para a do Meyer, foi destacado o presidente do Nucleo, que será encontrado á rua Dias da Cruz, numero 10, sobrado, para quaesquer informações aos estudantes.

OS UNIVERSITARIOS VOTARAO NA CHAPA DA COLLIGAÇAO DOS INDEPENDENTES

Esteve hontem em nossa redacção uma grande commissão de universitarios, que nos vieram declarar que votariam nas chapas da Colligação dos Independentes. A referida commissão, que era composta dos academicos José Marinho, Joaquim Ignacio Aural, José Tortqueville, Pedro Bueno Junior, Narciso Peroco, Antonio de Bello Filho e outros, frizou que a chapa havia sido logo acceita pelos universitarios, primeiro porque os nomes que a compõem não são de politicos profissionaes, tendo sido o unico partido que foi buscar no seio da Universidade dois nomes de grande projecção e prestigio, que são os academicos Joaquim Ferreira Gonçalves e Paulo Francisco de Almeida Neves.

Os demais nomes já são bem conhecidos do povo carioca. Americo Palha, brilhante jornalista, Danton Jobin, outro grande jornalista, Augusto Accioly Carneiro, jurista autor de varias obras de direito; Evaristo da Veiga, alto funccionario do Tribunal Eleitoral, Antonio Rodrigues de Souza, o chefe dos deputados trabalhistas; representantes de importantes associações trabalhistas e operarios. Dois grandes medicos. Finalmente, a Colligação terá representantes na Camama Federal e na Camara Municipal.

O povo carioca, assim terminou um doutorando da grande commissão academica, suffragará a chapa da Colligação dos Independentes.

AOS FREGUEZES E AMIGOS

A ALFAIATARIA VANTAJOSA, agora accrescida de uma secção de camisaria e artigos para homens, mudou-se da rua Senador Euzebio n. 39 para a rua Buenos Aires n. 93. Telephone 3-3993, onde com o seu systema de vendas a credito espera a visita de todos os cavalheiros de bom gosto.

Alter Klein & Filho

RECREATIVAS

S. C. MACKENZIE

O director do Departamento de Aspirantes deste gremio recreativo e de sports, sr. Ubyrajára Braz Pereira da Silva, terá uma grandiosa festa, que se effectuará sabbado proximo, 20 do corrente.

A directoria desse club, reconhecida aos seus inestimaveis serviços, homenageia-o com um sumptuoso baile extensivo á sua esposa que com o brilho de sua presença honra sempre as festas dos mackenzistas, incentivando-os e animando-os.

O Departamento Feminino prestará ás honras devidas ao homenageado.

PARASITAS DE RAMOS

A "Ala das Rosas" constituida por um grupo de moças frequentadoras do "Tronco", vae realizar no dia 27 uma estupenda festa dansante.

Tendo á frente um grupo de carnavalescos, taes como Carvalho, Teixeira, Roberto, Amadeu, Argemiro, Rodrigues, Marinho, Domingos e outros, que auxiliarão a "Ala das Rosas", congrega ainda as srnhas. Iracy da Piedade, "Rainha" do "Tronco", Marina Yára Sanches, Julia de Castro, Dagmar Moreira, Alzira Figueiredo, Irene Sanches e uma infinidade de pequenas bonitas, que ornamentam os salões do tri-campeão de enredo.

Segundo as ultimas informações, a turma não tem medido esforços para que nessa noite os convidados sejam plenamente satisfeitos.

PENHA CLUB

Hoje será realizado um grandioso espectaculo theatral neste club em beneficio dos seus cofres sociaes.

O programma a ser executado neste espectaculo ficou assim organizado:

Comedia em 2 actos "Defunto da fuzarca".

Essa peça será interpretada pelos srs. Eduardo Costa, sr. Rogerio dos Santos, Jacintho Costa, sr. Placido Nery; Arthur, sr. Nicanor Coelho; Ambalia, senhorinha Véra Mendes.

O acto variado, conta do seguinte, "Reinado de Flora", fantasia, interpretada por 19 personagens infantis, ensaiado pela autora, senhorinha Edméa Ramos; "Vou panhar teu violão", cantado pela senhorinha Zilda Nogueira; "Soluços", valsa, cantada pela senhorinha Dalva Pires; "Ao voltar do samba", samba, cantado pela senhorinha Zilda Nogueira; "Primavera no Rio", cantada pela senhorinha Dóra Nogueira; "Tristezas de Cigana", cantado pelo conjunto infantil de amadores; "Cabocla", samba, cantado pelo tenorzinho do Penha Club, Wellington.

Para esse espectaculo os senhores associados devem munir-se dos convites que estão sendo distribuido na secretaria.

ENDIABRADOS DE RAMOS

Será domingo proximo a realização da esperada "Festa do Collar", organizada pela directoria desta sociedade.

Um dos motivos fortes dessa festividade é sem duvida o inicio das obras na séde social dos Endiabrados.

Assim, os paredros "endiabrados", inaugurarão o Bar da sociedade, pois para isso, construiram magnifico salão, que era a aspiração maxima dos dirigentes do club alvi-verde.

DUAS POR DIA

A respeito do pleito eleitoral de hoje dizia o Chantecler ao Fofinho:

— A campanha eleitoral está forte. Todo mundo tem chapa. Até a cerveja bartante tem chapinha...

Ao ler nos jornaes que o Endiabrados ia inaugurar domingo o seu bar, o Linhares sorriu e disse ao Pinheiro Junior:

— Que é isso?! Elles vão inaugurar o bar, ou vae aca... bar?

LECLERC & CO.

AGENTES OFFICIAES DA PROPRIEDADE INDUSTRIAL
Rua Uruguayana, 104, esquina de Rosario

Encarregam-se juntamente com a GENERAL ELECTRIC S. A., estabelecida nesta cidade, á Avenida Rio Branco, 114, de contratar e promover o fornecimento das machinas de tratar artigos de vidro, dotadas dos aperfeiçoamentos privilegiados pela patente de invenção N. 16.485, da qual é cessionaria a INTERNATIONAL GENERAL ELECTRIC COMPANY INCORPORATED.

As 10 vantagens principaes do URODONAL:

1.° Combate o arthritismo, evita o rheumatismo.
2.° Dissolve e elimina o Acido Urico, estimulando os rins.
3.° Supprime: nevralgias, dôres nas costas, nos rins, nos musculos.
4.° Antiseptisa as vias urinarias, tornando as urinas claras e abundantes.
5.° Descongestiona o figado, evitando a retensão da bilis.
6.° Purifica o sangue, regulariza a tensão arterial.
7.° Normaliza a nutrição interna; combate a obesidade.
8.° Ataca os males na sua propria raiz, que é o Acido Urico.
9.° Mais de 100.000 medicos reconhecem o valor do Urodonal e o recommendam.

URODONAL

o grande producto de fama mundial

10.° vantagem

custa apenas "maximum" 9$.

Em todas as pharmacias e drogarias.

GRATIS

Remettemos, contra envio deste coupon, o resumo da obra do Prof. Faivre: »Males e Remedios«

Escreva o nome e o endereço - Bem legivel -

Laboratorio do URODONAL - Caixa postal 624 - RIO

Peça na sua pharmacia o "vidro popular" ao alcance de todos

RADIO

RADIO SOCIEDADE MAYRINK VEIGA

Das 6,25 ás 8,15 horas — Duas aulas de gymnastica com musicas dirigidas pelo professor Oswaldo Diniz Magalhães.

Das 11 ás 13 horas — Programma das Donas de Casa.

Das 15 ás 16 horas — Discos escolhidos.

Das 18, ás 18,15 horas — Discos variados.

Das 18,45 ás 19 horas — Quarto de hora educativo da Confederaãço Brasileira de Radiodifusão.

Das 19 ás 19,30 horas — Discos seleccionados.

Das 19,30 ás 20 horas — Programma Nacional organizado pelo Departamento Nacional de Publicidade e retransmittido pela PRA-3.

Das 20 ás 23 horas — Programma de studio com o speaker Cesar Ladeira, os artistas: Aurora Miranda, [illegible] Fermenti, Bill Dann, Bando da [illegible]ua, Chiquinha Jacob[illegible], as orchestras: Danças de Napoleão Tavares, Regional, Salão do maestro Vivas, [illegible] Argentina de Murato, Original de Gastão Bueno Lobo e o humorista Barbosa Jr.

A's 21 horas - Chronica da cidade.

A's 21,30 horas — Um pouco de Bom Humor.

Das 22 ás 22,30 horas — Desenhos animados.

Das 22,30 ás 23 horas — Programma Ida e Volta dos studios da PRA-9 em collaboração com a Radio Sociedade Record de São Paulo, PRB-9.

Das 23 ás 24 horas — Programma de discos escolhidos com a secção de perguntas e respostas.

A's 24 horas — Marcha Final.

RADIO CLUB DO BRASIL

9.45 horas — Edição matutina do radio-jornal "A Voz do Brasil" e discos.

11 horas ás 13 horas — Retransmissão, por intermedio da Cia. Radio Internacional do Brasil, da Celebração Pontifica e Benção do Papa do Congresso Eucharistico Internacional de 1934.

13 horas — Discos variados.

14 horas Programma de gravações novas e recem-chegadas á casa "A Melodia".

17 horas — Chá dansante da mocidade offerecido pela firma Carlos de Britto & Cia., fabricantes do famoso extracto de tomate marca "Peixe".

21 horas — Apresentação de Rita Carvalho, em canções Brasileiras, Nenem Simões, em suas proprias criações, Victoria Bridi, em composições de Pery Piraja, numeros de radio-theatro, com Eugenia Alvaro Moreyra, Annita Spá, Edmundo Maia e Adacto Filho e Orchestra, em numeros de salão.

23 horas — Programma de discos "Para Todos".

RADIO EDUCADORA DO BRASIL

Das 14 ás 16 horas — Transmissão do Studio, do "Novo Programma Victor", com o concurso "Feste Musical".

Das 18,3 ás 21,30 — "Chá dansante da PRB-7."

Das 21,30 ás 23 horas — Programma de dscos seleccionados.

gram-CMBMBMBF MB FMBG

RADIO CRUZEIRO DO SUL DO RIO DE JANEIRO

A's 20 horas — "Programma Dansante".

A's 21 horas — Programmas de "studio", com as irmãs Medina, em canções sul-americanas, no Rio de Janeiro e varios outros artistas de São Paulo, na estção-chave, PRB-6. E' uma irradiação simultanea das estações da Rede Verde-Amarella.

O CANDIDATO UNICO!!!

O cartaz do dia

RIVAL — "O ultimo lord" com Dulcina, Duñes, Odilon, Aristoteles e Olavo, ás 8 e ás 10 horas.

CARLOS GOMES — "Quanto vale uma mulher?", com Aurora Aboim, Hortencia Santos, Restier, Mesquitinha, Conchita, ás 8 e ás 10 horas.

PHENIX — "Santa Notte", com Pina Faccioni, Rubino e Tack Giani, ás 21 horas.

CASA DO CABOCLO — "Primavera do Caboclo" com Jararaca, Ratinho, Mattos e Durvalina.

RIO THEATRO — "Vote em mim, d. Xandoca", com Alda Garrido. A's 8 e 10 horas.

JOAO CAETANO — Cantarelli — A's 21 horas.

Primeiras

"FEITIÇO DE CORAL" — NA CASA DO CABOCLO

A Casa do Caboclo tem desde ante-hontem peça nova, e dos mesmos autores das outras.

Esta, como as outras, vive mais do que fazem os artistas do que propriamente dos autores.

Ha quadros bem interessantes e engraçados. A cortina de Jararaca e Ratinho, do "fox", é esplendida.

Todos os artistas se sairam magnificamente bem, sem excepção.

Theatro - Escola

A directoria geral do Theatro Escola communica á imprensa e ao publico a acquisição, que acaba de fazer para o seu corpo technico, do pintor Oswaldo Teixeira, cujos meritos de artistas já mereceram a consagração nacional.

O Theatro Escola preenche, desta fórma, e logo de inicio, o quadro das tres collaborações essenciaes á harmonia scenica e á synthese de um theatro de arte e finalidades culturaes: Dansa (Eros Volusia) Musica (J. Octaviano) e Pintura (Oswaldo Teixeira).

A este ultimo caberá, no Theatro Escola, o estudo minucioso da "mise-en-scéne" pictorica: estylo, côr, suas propriedades e seus effeitos na decoração scenica. Trata-se de resolver um problema basico e até hoje relegado para o segundo plano das realizações dramaticas no Brasil.

Cantarelli hoje ás 21 horas no João Caetano

Este sensacional artista que tanto tem preoccupado o nosso publico com seus mysteriosos espectaculos, dará hoje, ás 21 horas, mais uma exhibição. Pela grande procura de localidades, o João Caetano deve ter na noite de hoje a sua lotação esgotada, pois que Cantarelli não poderá dar a sua matinée das 15 horas, em virtude do decreto do interventor federal só permittindo espectaculo depois das 18 horas.

O ultimo domingo de "Quanto vale uma mulher?"

Hoje será o ultimo domingo de "Quanto vale uma mulher?", a linda comedia de Luiz Iglezias, que ha tres semanas está no cartaz do Carlos Gomes, apresentada com successo pela Companhia de Comedias Modernar.

Em virtude das eleições de hoje, sómente á noite, haverá as sessões habituaes, ás 8 e 10 horas, tendo sido suspensa a matinée, conforme foi noticiado.

Já na terça-feira, depois de amanhã, o sympathico conjunto dirigido pelos actores Atila Moraes, Mesquitinha e Restier apresentará a comedia franceza "Miquette et sa Mére", que Duarte Ribeiro traduziu sob o titulo "Filhinha de Mamãe..." e que servirá para estréa da grande actriz Iracema Alencar.

A Companhia Franceza de Revistas de Music-hall para o João Caetano

A magnifica troupe franceza que dentro de poucos dias vamos applaudir no João Caetano occupa na capital argentina o Theatro Casino e ali tem levado á scena espectaculos entontecedores. Eis aqui alguns titulos das suas revistas luz, côr, movimento, canto, musica, sex-appeal: "O soit qui mal y pense", "Paris Plaisir", "Le sourire de Paris...". Esses os titulos. E o miolo?

O miolo é uma melodica Mlle. Mariette Duchesne, em cortinas de sonho; um Trio Dorvils, o baile acrobatico mais famoso do mundo; e Carolyn Buchmann e suas ballarinas, interpretando todos os generos com uma graça e uma souplesse inexcediveis; e Earle Leslie, ballarino e fantasista de fama mundial director artistico da companhia e essas duas adoraveis Carmen a morena e Viviane, a loura que cantam e dansam; é Mlle. Helene Pascal, cantora comica, interprete ideal da cançoneta parisiense; é o Shanley Ballet, um homem para nove mulheres e que mulheres! linda, lindas!; são as Soeurs Boyer, ballarinas francezas fantasistas; é Mlle Stephani da troupe das 7 Beautés Parisienses, as rumbas do can-can; são os quadros de composição em que o quasi-nu' é de rigor e que são de uma belleza incomparavel e os numeros de jazz-orchestra com esses grandes animadores que são Steven Mougin e Strottoon.

LECLERC & CO.

AGENTES OFFICIAES DA PROPRIEDADE INDUSTRIAL
Rua Uruguayana, 104, esquina de Rosario

Encarregam-se juntamente com a GENERAL ELECTRIC S. A., estabelecida nesta cidade, á Avenida Rio Branco, 114, de contratar e promover o fornecimento das composições metallicas duras, bem como o emprego dos methodos de fabricar as mesmas, dotados dos aperfeiçoamentos privilegiados pela Patente de Invenção N. 17.311, da qual é concessionaria a INTERNATIONAL GENERAL ELECTRIC COMPANY, INCORPORATED.

CHEGARAM os novos radios

ATWATER KENT

o radio da voz de ouro
o radio de qualidade

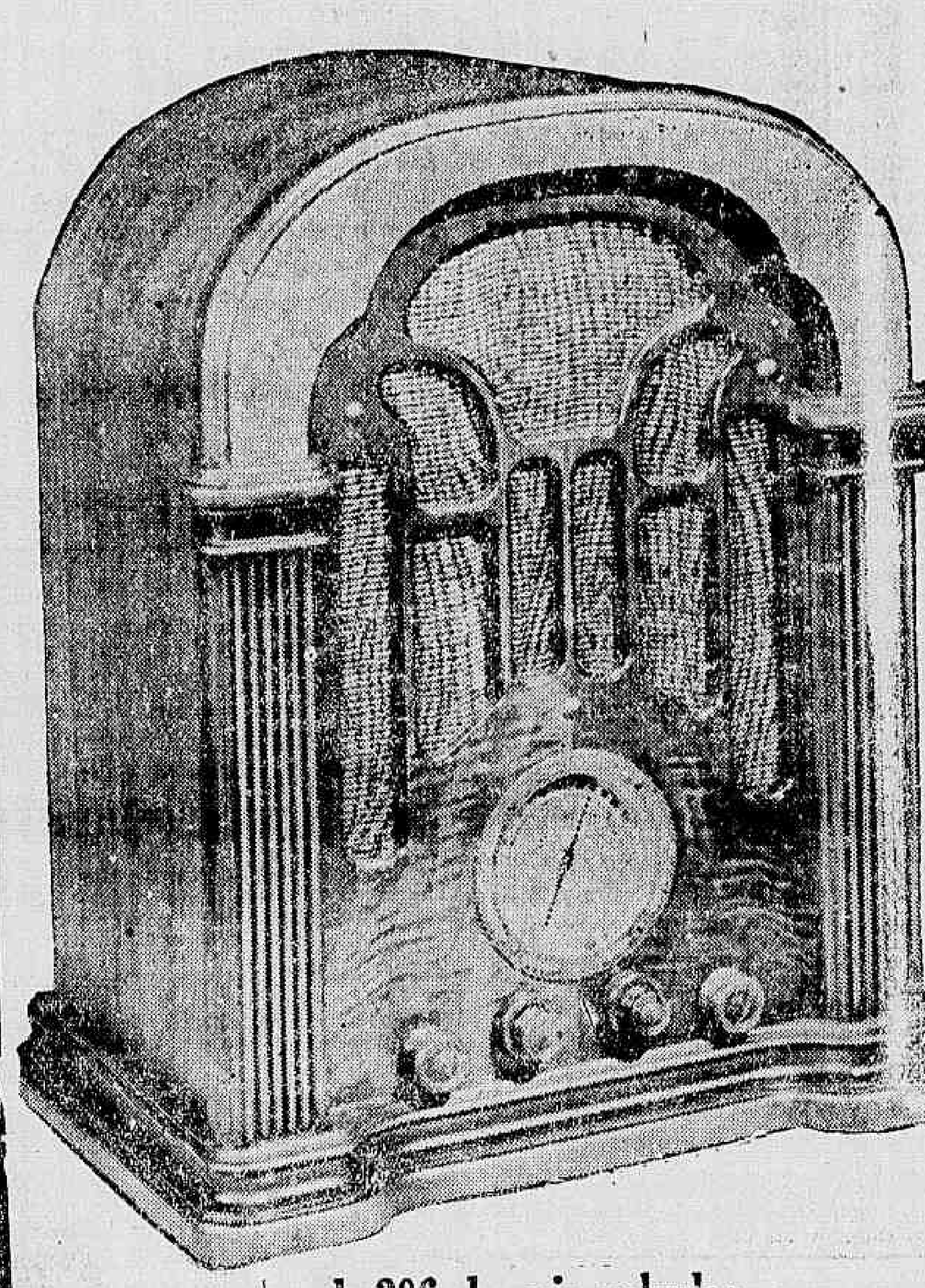

mod. 206 de seis valvulas para ondas curtas e longas

Muitos outros typos em exposição
A' venda nas boas casas do ramo

Distribuidores

Casa MAYRINK VEIGA S/A

OPTICA MODERNA
CASA ESPECIAL DE OCULOS E PINCE-NEZ
ARTHUR JACINTHO RODRIGUES
RUA SETE DE SETEMBRO N. 47 — RIO DE JANEIRO

RADIO OFFICINA AVILA
concertos de radios; automovel proprio para attender dia e noite. Tel. 3-3129
RUA DO CARMO, 8

CASINO COPACABANA
DIVERSÕES — GRILL ROOM — CINEMA — DUAS ORCHESTRAS
Jantares dansantes todas as noites

1.ª FEIRA DE AMOSTRAS INTERESTADUAL DA BAHIA

OFFICIALIZADA PELO DECRETO N. 8913 DE 20 DE ABRIL DE 1934

A REALIZAR-SE NA CAPITAL DA BAHIA, EM 22 DE DEZEMBRO DE 1934

UMA AUTHENTICA PARADA DO PROGRESSO BRASILEIRO, ANTE UM DOS MAIS PUJANTES E GLORIOSOS ESTADOS DO BRASIL!!

Informações, inscripções e projectos gratis, consultem os representantes geraes:

AVENIDA RIO BRANCO N.° 9 — S. 123/5
Phone 3-3588
RIO DE JANEIRO

Os Que Viajam de Avião

Pelo hydro avião da Panair, chegaram hontem, procedentes de Buenos Aires, William W. Marriner, Thomas D. Marriner, Marino Vanderrama, Edmundo Guibourg, Rudolf Von Rauner, Darke Bhering de Mattos, capitão Francisco Corrêa Mello e Leigh Wade; de Porto Alegre, Aracy Alves; e de Paranaguá, capitão Eolo Mendes Moraes e José F. M. Blanco.

Em outra aeronave da Panair, seguem hoje, para Caravellas, Alberto Ferreira de Sá; para Bahia, dr. João Marques dos Reis, ministro da Viação, dr. Ruy Carneiro, official de gabinete do mesmo ministro, e José F. M. Blanco; para Fortaleza, dr. Pio Jardim; e com destino a São Luiz do Maranhão, dr. Ruy Prado.

LECLERC & CO.

AGENTES OFFICIAES DA PROPRIEDADE INDUSTRIAL
Rua Uruguayana, 104, esquina de Rosario

Encarregam-se juntamente com a GENERAL ELECTRIC S. A., estabelecida nesta cidade, á Avenida Rio Branco, 114, de contratar e promover o emprego do aperfeiçoamento em aquecimento electrico, privilegiado pela Patente de Invenção N. 20.031, da qual é concessionaria a INTERNATIONAL GENERAL ELECTRIC COMPANY, INCORPORATED.

DIARIO CARIOCA
Propriedade da S. A. DIARIO CARIOCA

DIRECTORES:
Horacio de Carvalho Junior
J. S. Maltins Guimarães

CHEFE DA REDACÇÃO:
Danton Jobim

EXPEDIENTE:
Endereço telegraphico: DIARIO CARIOCA — Telephones: Direcção: 2-3035. Administração: 2-3018. Redacção: 2-1550 e 2-2022. Officinas: 2-0824. Assignaturas: 2-3028. Gravuras: 2-1785

ASSIGNATURAS:

Pra o exterior:		Para o Brasil	
Anno	80$000	Anno	50$000
Semestre	45$000	Semestre	30$000

Venda avulsa: Capital 100 rs. — Interior 200 rs. Aos domingos 200 rs. — Interior, 300 rs.

São cobradores autorizados os srs. Lourenço Amaral e J. T. de Carvalho.

AGENCIA EM S. PAULO
Rua S. Bento, 49, salas 62-63. T. 2-8398.

CORRESPONDENCIA:
Toda a correspondencia com valor ou sobre assumptos que entendam com assignaturas, remessas de jornal, publicidade retribuida e outros de interesse da administração deve ser dirigida ao gerente do DIARIO CARIOCA.

INSPECTOR VIAJANTE DO "DIARIO CARIOCA":
Em serviço de inspecção do DIARIO CARIOCA percorre os Estados do Rio de Janeiro, Espirito Santo e Minas Geraes, o sr. Romualdo Perrota.

O DIA DE HOJE

O BRASIL desperta hoje, numa das suas mais vibrantes alvoradas de civismo. Todo o seu eleitorado, representando a consciencia das populações dos Estados, irá ás urnas eleger os seus legitimos representantes ás futuras camaras.

O enthusiasmo que se vem observando em todos os quadrantes do paiz é o indice seguro de que o povo brasileiro está confiante nos processos moralizadores instituidos pelo governo da Revolução, quando fez elaborar o Codigo Eleitoral. O povo sabe que o seu voto será reconhecido. O povo sabe que não se repetirão mais os espectaculos degradantes da Velha Republica, em que predominava a vontade absoluta dos mandões, dos chefes, dos chefetes e dos sóbas de todos os tamanhos e todos os feitios.

A Revolução restituiu e assegurou ao eleitorado nacional a sua soberania que o regime republicano anniquilára.

As actas falsas, redigidas nas casas dos prefeitos, o voto dos defuntos, as fraudes mais incriveis, não se repetirão mais. O povo sabe disso. Se a Revolução trouxe esse beneficio ao Brasil, o governo que surgiu após a Constituição está, inflexivelmente, disposto a fazer respeitar a verdade eleitoral. Para isso as forças federaes ficam á disposição dos Tribunaes Regionaes.

Ficam assim as nossas forças armadas incumbidas da nobre missão de garantir a nação brasileira na mais expressiva, mais digna e mais elevada das suas affirmações civicas.

O pleito de hoje é, talvez, o mais memoravel de quantos já se tenham realizado no Brasil. Mesmo o que elegeu os membros da segunda Constituinte não se póde a elle egualar. Vamos completar a obra da Constituinte. Vamos terminar a jornada que a Revolução delineou. Vamos fechar o cyclo revolucionario, acabando os ultimos reductos onde ainda se aquartelavam os remanescentes da ditadura.

Hoje é, assim, o dia da victoria do civismo brasileiro. Vamos integrar o Brasil na sua ordem legal, de accordo com o sentimento civilista da sua gente.

A Equitativa
Seguros de Vida
Avenida Rio Branco, 125

O TEMPO

Districto Federal e Nictheroy — Tempo: bom com nebulosidade, forte a principio. Nevoeiro. Temperatura: estavel á noite e em elevação de dia. Ventos: de sul a leste, frescos.

NOTA — Tendencia geral do tempo após 18 horas do dia 14, no Districto Federal — bom.

Estado do Rio de Janeiro — Tempo: bom, com nebulosidade, salvo a leste, onde de instavel, passará a bom, com nebulosidade. Temperatura: estavel á noite e em elevação de dia.

Estados do Sul — Tempo: bom com nebulosidade. Nevoeiro. Temperatura: em elevação. Ventos: de sueste a nordeste, até Santa Catharina e do quadrante norte, no Rio Grande do Sul.

Trajecto Rodoviario Rio-S. Paulo — Tempo: bom, com nebulosidade. Temperatura: estavel á noite e em elevação de dia. Ventos: de sul a léste, com rajadas frescas.

TOPICOS

AO CORRER DO MARTELLO!...

POR maiores que sejam os cuidados dos Autonomistas subvencionados pela Light em esconder as origens e as finalidades escabrosas das suas ambições, a verdade resalta sempre aos olhos do publico.

Quem meditar um pouco sobre o criterio que presidiu á formação da chapa do Coronel Baptista para vereadores, encontrará o nome do sr. Jayme Cesar Leite.

Quem será esse cavalheiro?... — perguntará o leitor.

Nada mais nada menos — respondemos nós — que o leiloeiro Cesar, estabelecido á rua São José.

Como vê o eleitorado, é tão firme o proposito autonomista de "tocar o martello" no patrimonio da cidade, que os seus chefes trataram logo de incluir um leiloeiro na chapa!...

Isso não importa, absolutamente, em diminuição dos meritos profissionaes do sr. Jayme Cesar Leite, cujo valor como leiloeiro politico é notorio desde que "tocou o martello" naquelles "cobres" da Reacção Republicana.

Calcula-se Que Mais de 2 Milhões de Eleitores Concorrerão Hoje ás Urnas em Todo o Paiz

O INTERESSE DO GOVERNO EM ASSEGURAR A NORMALIDADE DAS ELEIÇÕES — AS MEDIDAS TOMADAS PELA JUSTIÇA ELEITORAL EM FACE DAS OCCURRENCIAS DO CEARA' — DECLARAÇÕES DO SR. ARMANDO DE SALLES OLIVEIRA — EM SÃO PAULO O P. C. SERA' VICTORIOSO — O PLEITO NOS ESTADOS

Tudo indica que o pleito de hoje vae correr tranquillamente em todo o paiz. Mesmo nos quatro ou cinco Estados onde, nestes ultimos mezes, os interventores desmandaram-se em violencias, visando a installação de uma machina eleitoral capaz de assegurar-lhes a victoria nas urnas — mesmo nesses Estados não acreditamos que se registem perturbações da ordem e perseguições ao eleitorado da opposição. Não fazemos essa affirmativa partindo do facto de terem os interventores candidatos se afastado de seus cargos, nos quaes foram substituidos por seus secretarios, pessoas, portanto, de sua confiança. Essa conclusão decorre da propria logica da situação e dos acontecimentos. Nos Estados em que as opposições têm soffrido coacções e vexames, a justiça eleitoral deu aos perseguidos o remedio que estes lhe pediram: o habeas-corpus, estando os tribunaes regionaes devidamente autorizados para fazerem cumprir suas decisões, contando para isso com o auxilio da força federal. Nesse sentido, ainda hontem, seguramente informado, o DIARIO CARIOCA teve opportunidade de noticiar que, em face das occurrencias do Ceará, o sr. Getulio Vargas telegraphára ao interventor Moreira Lima ordenando que a força estadual fosse immediatamente recolhida aos quarteis e communicando que puzera á disposição da justiça eleitoral a tropa do Exercito necessaria ao cumprimento da ordem de habeas-corpus concedida em favor dos eleitores da opposição local. Essa attitude do sr. Getulio Vargas é bastante eloquente e positiva para que se verifique, através de providencias tão decisivas, o empenho do governo em manter a ordem. Não acreditamos, por outro lado, que os chamados interventores candidatos cheguem, no dia do pleito, á suprema affronta do desrespeito ás decisões da justiça eleitoral, mesmo porque, nessa hypothese, seriam annulladas as eleições que poderiam por acaso favorecel-os. Se isso acontecesse, esses interventores teriam para sempre encerrada a sua carreira politica, perdendo ainda toda a possibilidade de influirem no futuro pleito, directa ou indirectamente.

Tomando providencias ainda em relação ao caso cearense o sr. Hermenegildo de Barros teve occasião de telegraphar ao interventor Moreira Lima dizendo confiar em que o mesmo acataria a ordem de habeas-corpus, tomando as medidas necessarias para garantir o pleito. Nesse sentido, o presidente do Superior Tribunal Eleitoral lembrou que isso deveria ser feito para que não fossem ofuscadas a lisura e a completa liberdade verificadas nas eleições de 3 de maio do ultimo anno, com as quaes o regime revolucionario rehabilitou-se de muitos de seus erros e desvios anteriormente praticados.

Além das garantias de que está armada a justiça eleitoral, os "observadores" destacados para o policiamento dos interventores mais violentos tambem estão habilitados a agir em beneficio da regularidade do pleito. A esse respeito, os telegrammas chegados hontem de Belem já informam que a situação local se modificou enormemente com a presença do sr. Carneiro de Mendonça. Se o mesmo não aconteceu no Rio Grande do Norte, deve-se, entretanto, considerar que o sr. João Neiva, o observador enviado á Natal, recebeu instrucções do governo federal para tudo fazer, de accordo com as autoridades competentes, para assegurar a normalidade das eleições.

Nos grandes Estados — São Paulo, Rio Grande, Minas, Rio de Janeiro e Bahia, — o pleito assumirá proporções raramente observadas no Brasil, mas tudo indica que a luta politica não sairá do terreno das competições eleitoraes, apesar do grau de extrema rivalidade dos partidos. Mesmo assim, espera-se que tudo decorra num ambiente de calma, saindo victoriosos os partidos que realmente interpretam e representam os sentimentos, idéas e aspirações do povo.

2.657.155 Eleitores Alistados em Todo o Brasil

O numero de eleitores inscriptos no Brasil para o pleito de hoje eleva-se a 2.657.155. Verifica-se assim um augmento de 825924 sobre o total attingido a 3 de maio de 1933, que era de 1.831.231 eleitores.

Obedecendo á ordem decrescente, elles assim se dividem:

S. Paulo 534.487; Minas, . . 520.634; Rio Grande do Sul, . . 327.267; Bahia, 185.483; Rio de Janeiro, 158.220; Districto Federal, 135.915; Pernambuco, . . 122.849; Santa Catharina, . . 88.980; Ceará, 73.509; Paraná, 64.208; Rio Grande do Norte, E. Santo 51924; Parahyba 51148; 47.702; Pará 46.774; Maranhão, 45.658; Sergipe 45.657; Piauhy, 40.959; Alagôas, 34.760; Goyaz, 33.691; Matto Grosso, 21.888; Amazonas, 9.884 e Acre 5.190.

Mesmo havendo uma abstenção calculada normalmente em 20% mais de 2 milhões de eleitores deverão hoje comparecer ás urnas, em todo o Brasil.

O Caso Cearense e as Providencias da Justiça Eleitoral

Os desatinos que o sr. Moreira Lima vem praticando no Ceará, afrontando já agora a propria Justiça Eleitoral, cujas decisões timbra em desrespeitar, foram hontem focalizados ante o Tribunal Superior por uma veemente reclamação do deputado Waldemar Falcão que, exhibindo telegrammas urgentes recebidos daquelle Estado, expoz a situação de provavel nullidade a que estão arriscadas as eleições de hoje naquelle Estado do Norte devido ao ambiente de insegurança criado pela permanencia do sr. Moreira Lima na interventoria cearense.

Argumentou com preceitos do Codigo Eleitoral e da Constituição federal, demonstrando a urgencia da providencia reclamada.

O sr. presidente do Superior Tribunal informou da attitude que assumira em face do procedimento do interventor do Ceará, historiando mais que o ministro da Guerra já havia telegraphado directamente ao commandante da guarnição federal do Ceará para que attendesse ás requisições da Justiça Eleitoral, referentemente ao "habeas-corpus" a que se reportava o deputado cearense.

Accentuou que havia telegraphado ao presidente do Tribunal Regional do Ceará communicando as providencias do sr. ministro da Justiça.

Em vista do que, achava o sr. Hermenegildo de Barros, somente cumpria ao Tribunal Superior processar e punir criminalmente o interventor Moreira Lima, se persistisse em seu desrespeito e em face de uma denuncia nesse sentido, devidamente provada.

COMO SE MANIFESTA O PRESIDENTE DO TRIBUNAL REGIONAL A RESPEITO DA ATTITUDE DO INTERVENTOR MOREIRA LIMA

O deputado Waldemar Falcão recebeu hontem á noite o seguinte cabogramma do deputado Abelardo Marinho:

"De Fortaleza, 13 horas: 16,55 — Sessão hontem, desembargador Abner Vasconcellos, presidente do Tribunal Regional Eleitoral, declarou que não podia harmonizar sua situação na presidencia do Tribunal com os factos decorrentes relativamente á manutenção das garantias eleitoraes.

Referiu a combinação feita entre o Tribunal e o Governo do Estado quanto ao emprego da Força Publica para assegurar a livre manifestação do eleitorado, acentuando o seu desgosto por ter verificado que nada se vinha cumprindo eficientemente, como ficára estabelecido.

Praticamente os juizes eleitoraes não dispunham da autoridade que lhes conferira o Governo, no entendimento com aquella Côrte de Justiça, pois á disposição delles não fôram postas as forças policiaes.

Convém appellar para o Superior Tribunal diante da gravidade dessas declarações — Abraços — Deputado Abelardo Marinho."

DECLARAÇÕES DO SR. ARMANDO DE SALLES OLIVEIRA SOBRE O PLEITO

S. PAULO, 13 (A. B.) — **Dando a sua impressão com respeito ao julgamento que o povo de S. Paulo vae pronunciar, amanhã, no pleito eleitoral, o sr. Armando de Salles Oliveira concedeu a um vespertino local as seguintes palavras:**

"Os especialistas em calculos têm-me enviado demonstrações rigorosas, segundo as quaes o Partido Constitucionalista terá uma grande maioria no pleito de amanhã. Não vale a pena perder tempo com calculos. Por mais optimistas que sejam, estarão aquem da realidade. Tenho fé na victoria esplendorosa do Partido da renovação porque tenho fé no povo paulista. S. Paulo, 13-10-34."

O AMBIENTE EM S. PAULO

S. PAULO, 13 — (D. C.) — São Paulo apresenta neste momento um aspecto de cidade européa.

Nas pontes, portas, nas paredes, nos automoveis estão pregados cartazes de propaganda politica os mais variados. Preponderam os cartazes do P. R. P. e do P. C. Até aqui a luta se vem desenvolvendo num ambiente democratico, que nunca acreditamos possivel verificar-se tão cedo no Brasil. Não bastassem as demonstrações de respeito pelos adversarios que dispõem das ruas, do radio, e dos jornaes livres para propaganda, o só facto dos cartazes da opposição apparecerem na mesma proporção e nos mesmos locaes escolhidos pelo Governo para a affixação dos seus, bastaria para attestar da maneira correcta como vem procedendo o Interventor Interino.

Nos tempos do P. R. P., uma eleição se caracterizava por violencias de toda a ordem não excluindo verdadeiras bambochatas como no caso de Piracicaba e verdadeiros morticinios como no caso de Pirajú'. Outróra as eleições aqui se faziam a bala, como, aliás, em todo o paiz. O trabuco era o grande argumento. O trabuco e o roubo. Porque qualquer chefe perrepista do mais graduado ao famoso Molinari, não tinha duvidas em assaltar as secções eleitoraes e roubar ás urnas.

Ha pouco tempo encontrava-se no interior do Estado, na Sorocabana, o chefe perrepista de uma grande cidade, com um sobrinho, chefe do Partido Socialista local. Commentava o socialista com o tio as modificações introduzidas no serviço eleitoral pela revolução de 30. Com um cynismo magnifico advertiu o perrepista:

— Tio Fulano não deve esquecer que já passou o tempo em que eu falsificava eleições com o senhor.

— Falsificar eleições? Nunca falsificamos eleições. O que havia era o seguinte: Possuiamos mil eleitores espalhados por fazendas e sitios. Todos homens do trabalho. Para que os retirar de suas occupações e gastar dinheiro com o seu transporte? Sabiamos que podiamos contar com todos e, além disso tinhamos a certeza de que se quizessemos obteriamos tudo nas secções eleitoraes. Não falsificavamos, portanto, eleições. Simplificavamos apenas a coisa.

Por esta historia poderá o leitor avaliar como se processava nos tempos antigos um pleito neste São Paulo, que agora, apresenta um aspecto de capital européa, em dia de eleição.

Hoje, na séde do P. R. P., o sr. Salles Junior garantiu que os perrepistas vencerão. Fui, mais tarde, ao Club Commercial, onde ouvi proceres das duas grandes correntes partidarias. A maioria no Club Commercial era a favor do P. C.

Visitei depois a séde do Partido Constitucionalista. Grande animação. Muitas senhoras. A mulher decididamente influirá bastante no pleito de amanhã. Os proceres pepistas estão tranquillos. Dormirão hoje socegados. Acreditam piamente que a victoria será do seu partido. E' essa, aliás, a opinião geral, mão grado a propaganda formidavel do P. R. P. que não se envergonha de utilizar as armas mais ignobeis para combater o adversario inclusive o separatismo.

O sr. Armando de Salles, já declarou que se considera eleito e victorioso, por conseguinte a chapa do P. C.

DECLARAÇÕES DO SR. ABREU SODRE' SOBRE AS ELEIÇÕES

S. PAULO, 13 (A. B.) — Entrevistado por um vespertino sobre o pleito de amanhã, o sr. Antonio V. de Abreu Sodré, candidato á Camara Federal pelo Partido Constitucionalista, fez as seguintes declarações:

"O eleitorado de S. Paulo decidirá, amanhã, a luta entre a mentira e a verdade; o choque entre as palavras e os factos; o embate entre a mystificação e a lealdade.

Se prevalecer a mentira, as palavras e a mystificação — vencerá a gente "do lado de lá".

Se a verdade, os factos e a lealdade pesarem mais, o triumpho será do P. C.

Nos comicios, pela imprensa, nos seus actos e gestos, cada partido evidenciou a sua mentalidade e demonstrou quaes os processos politicos de sua preferencia.

Os candidatos e adeptos do P. C. em linguagem franca e leal estenderam aos olhos do povo os serviços prestados, os que estão prestando e os que ainda hão de prestar a São Paulo. Provaram, insophismavel e cabalmente, que elles é que foram os verdadeiros defensores e interpretes das ideaes da Revolução de 32; dando á nossa terra a sua autonomia, na administração honesta e fertil, uma politica sempre elevada, um ambiente de tolerancia e tranquillidade, uma éra de progresso e de renovação salutares. Conquistaram para S. Paulo o respeito e a consagração de todos os brasileiros, "com o seu penacho de conductor da Patria".

E "do lado de lá" o que se viu foi uma campanha vasia de ideaes e sem nobreza alguma. Não podendo invocar um passado que entristece e humilha, enveredaram pela intriga e pelas retaliações pessoaes: envenenando tudo e explorando os mais sagrados sentimentos paulistas.

DECLARAÇÕES DO SENHOR JOÃO ALBERTO

RECIFE, 13 (A. B.) — Um matutino reedita as palavras do capitão João Alberto quando aqui chegou, dando-lhes grande destaque. Disse o capitão João Alberto hoje, de novo, ao "Estado":

"Torno a affirmar tudo quanto declarei quando aqui cheguei. Venho fazer uma campanha pacifica. Esta etapa pertence ás urnas. Quanto á outra, o dia de amanhã dirá o que será ella".

O conhecido revolucionario diz que a victoria da opposição está assegurada sem ser preciso violencia.

ARACAJU', 13 (A. B.) — Os opposicionistas divulgam que o Superior Tribunal Eleitoral requisitou força federal para garantir as eleições de amanhã no interior do Estado, visando com isso amedrontar o eleitorado e fazendo suppôr que essa determinação do governo federal é tomada contra os partidos que apoiam o governo estadual.

Entretanto, os juizes eleitoraes do interior estão communicando ao interventor interino, sr. Nicanor Ribeiro Nunes, que tudo está perfeitamente em paz e que não se prevê qualquer perturbação da ordem publica.

O SR. JOSE' MARIANO FILHO ESPERA SER ELEITO

RECIFE, 13 (A.B.)—Do interior do Estado, onde esteve em missão de propaganda eleitoral, acaba de regressar o dr. José Mariano Filho, que se mostra muito animado com as previsões sobre sua eleição a deputado federal. Declarou o sr. José Mariano Filho que seu eleitorado lhe assegura a victoria nas eleições de amanhã.

MEDIDAS PARA A RAPIDA APURAÇÃO DO PLEITO EM PERNAMBUCO

RECIFE, 13 — (A. B.) — Em virtude das eleições, amanhã, a Prefeitura tomou certas determinações no sentido de libertar todos os funccionarios para que estejam livres e possam votar. Assim é que as feiras se realizaram durante o dia de hontem.

Tambem o presidente do Tribunal Regional Eleitoral, por sua vez tomou medidas para que o serviço de apuração do pleito seja executado rapidamente. Hoje estiveram reunidas sob sua presidencia todas as turmas apuradoras. A's 10 horas da manhã. Na manhã do dia 15, segunda-feira as turmas se reunirão sob a presidencia do desembargador Lacerda de Almeida e logo será iniciado áquelle trabalho.

CONFERENCIARAM COM O SR. CARNEIRO DE MENDONÇA

BELE'M, 13 — (União) — Os srs. Samuel Mac-Dowell, Souza Castro e Agostinho Monteiro estiveram hoje, ás 10 horas no Grande Hotel, em longa conferencia com o major Carneiro de Mendonça, enviado do Governo Federal para assistir, como observador, ao pleito de amanhã.

DECLARAÇÕES DO SR. RAUL PILLA

PORTO ALEGRE, 13 (União) — Discursando em Caxias, durante a realização de um comicio da "Frente Unica", o dr. Raul Pilla condemnou, veementemente, a politica situacionista, dizendo que a Revolução de Outubro tinha sido feita para tornar em realidade uma verdadeira democracia, mas, infelizmente, nada de apreciavel, neste terreno, poderiam hoje apresentar os detentores do poder.

Todos os grandes movimentos podem falhar — concluiu — como fragorosamente falharam os ideaes que levantaram o Brasil em armas, em outubro de 1930.

O REGRESSO A S. PAULO DOS SRS. SALLES OLIVEIRA E MACEDO SOARES

S. PAULO, 13 (União) — chegou a esta capital encerrando a sua excursão eleitoral, o dr. Armando de Salles Oliveira. S. ex. desembarcou um pouco antes das 11 horas da manhã, tendo viajado em sua companhia, além de outras personalidades, o dr. José Carlos de Macedo Soares, ministro das Relações Exteriores.

O dr. Vicente Ráo, ministro da Justiça, desligou-se da comitiva em Taubaté, tendo regressado ao Rio, pela estrada de rodagem.

O SR. FLORES DA CUNHA ENCERROU SUA PROPAGANDA, REGRESSAN- A PORTO ALEGRE

PORTO ALEGRE, 13 (U.) — Dando por encerrada a sua excursão eleitoral, regressou a esta capital o general Flores

(Continua na 7ª pagina.)

Os Candidatos do DIARIO CARIOCA no Pleito de Hoje

DANTON JOBIM, AMERICO TEIXEIRA PALHA E EUGENIO COSTA, CONCORREM A'S ELEIÇÕES DO DISTRICTO

Entre os jornalistas que pleiteam cargos nas representações do Districto Federal, estão os nossos collegas Danton Jobim, Americo Teixeira Palha e Eugenio Costa.

Danton Jobim é candidato a vereador pela Frente Unica e pela Colligação dos Independentes, com o amparo de quasi todas as chapas que se organizaram.

Jornalista militante, ha muitos annos, nesta cidade, o redactor-chefe do DIARIO CARIOCA é um nome de projecção no jornalismo da metropole. Membro da Associação Brasileira de Imprensa, muito moço ainda, Danton Jobim está cheio de serviços á cidade do Rio de Janero, por cujos altos interesses sempre se bateu em todos os jornaes da cidade. Agora, mesmo, pelas columnas do DIARIO CARIOCA, o nosso companheiro vem dirigindo corajosa e dignamente, a nossa patriotica campanha contra a administração do sr. Pedro Ernesto. E' um grande, um immenso serviço que a cidade lhe deve. Jornalista de relevo, Danton Jobim será, na Camara Municipal, um ardoroso defensor do povo do Rio de Janeiro.

Americo Palha, candidato á Camara Federal, pela Colligação dos Independentes, é, tambem, um jornalista brilhante. Foi no Nordeste a campanha da Alliança Liberal e da Revolução. Periodista de valor e de dignidade, defensor que sempre foi das classes proletarias, Americo Palha, como bem disse o sr. Lindolfo Collor no prefacio do seu livro "A Illusão Brasileira", tem atrás de si um passado de lutas pelas liberdades publicas. O povo carioca e as classes trabalhistas, elegendo Americo Palha, farão uma grande justiça aos seus meritos de lutador.

Eugenio Costa, candidato a vereador pela "Colligação dos Independentes", é um velho batalhador da imprensa carioca. Iniciou sua vida jornalistica com Ruy Barbosa, no "Diario de Noticias", em plena campanha civilista. Acompanhou o jornalista J. E. de Macedo Soares, desde a fundação d'"O Imparcial" até o DIARIO CARIOCA. Leal, sincero, grande coração, Eugenio Costa é muito querido na imprensa do Rio, onde são innumeras as sympathias que o cercam. Idealista, esteve com os revolucionarios de 22, 24 e 30, soffreu, como soffreram todos que sonhavam um Brasil livre.

São esses os tres candidatos que o DIARIO CARIOCA recommenda ao eleitorado independente do Rio de Janeiro.

Fluminenses: Recusae o vosso voto aos carcomidos responsaveis pela ruina do Estado do Rio no antigo regime e tambem aos intrusos e aventureiros responsaveis pelos abusos, pela mediocridade e infecundidade dos governichos revolucionarios. Votae integralmente nas listas dos Radicaes que são o espelho da vossa intelligencia!

ULTIMA HORA SPORTIVA

Num Prelio Movimentado o São Christovão Vence o Flamengo

Perante numerosissima assistencia realizou-se hontem á noite o encontro em proseguimento do torneio "Extra" entre as esquadras do Club de Regatas do Flamengo e o São Christovão A. C.

O half-time inicial que foi disputadissimo caracterizou-se pelo equilibrio de forças no qual os teams marcaram dois tentos cada um.

O 1º goal fel-o Vicente após receber optimo passe de Bahiano

Logo depois Alfredo arrematando um bom ataque após rebatida fraca da defesa do São Christovão, empata a partida.

Poucos minutos depois Arthur completando um bom ataque do Flamengo desempata a partida.

Pouco antes de terminar o 1º tempo o S. Christovão conseguiu empatar por intermedio do Joãosinho.

Para o segundo half-time o Flamengo substitue Marin por Pedroso. Poucos minutos depois o S. Christovão consegue desempatar por intermedio de Vicente.

O mesmo Vicente pouco depois augmenta para 4 a favor de seu bando.

Logo depois o juiz dá por findo o movimentado prelio.

OS TEAMS

FLAMENGO: Alberto; Carlos Alves e Marin; Allemão Barbosa e Affonso; Roberto, Arthur, Alfredo, Sá e Jarbas.

S. CHRISTOVAO: Francisco, Mario e Zé Luiz; Agricola, Dódô e Badu'; Chagas, Joãosinho, Vicente, Bahiano e Jaguarão.

Coube a Joãosinho encerrar a contagem dos alvos, conquistando o 5º goal

Alfredo augmenta para 3 a favor dos rubro-negros. O Flamengo esboça reacção e ainda consegue um ponto feito por Arthur.

OS MULATINHOS ROSADOS CONFIRMARAM SUAS PERFORMANCES ANTERIORES IMPONDO-SE AO RUBRO POR 3x1

— Realizou-se, hontem, á noite, no campo do Fluminense o encontro entre Bangu' e America.

Uma assistencia regular e enthusiastica, applaudiu com calor, as jogadas dos seus preferidos, durante o transcurso da justa.

A PUGNA

O toss foi favoravel ao Bangu' que escolheu o goal da piscina.

Fasoura movimenta o bolão de couro, ás 21 horas e 10 minutos.

O Bangu' vae á frente em uma costura desconcertante. Placido estica a Sobral que com shoot certeiro, consigna o primeiro ponto para os seus apenas decorrido 1|2 minuto de jogo.

O America revida o ataque. Camarão faz foul em Dedovits.

Os rubros organizam um ataque e Camarão salva. Os banguenses vão á frente e Sobral atira de perto, para De Saa rebater. Foul do Bangu'. Corner do Bangu', de nullo effeito.

Carola empata a partida, ás 21 horas e 20 minutos. Foul do Bangu. Fassora atira de longe e Euclydes segura bem. Foul dos suburbanos. O juiz consigna foul dos rubros.

Corner do America de nullo effeito. Os rubros vão á frente obrigando Sá Pinto a conceder corner que termina com defesa de Euclydes. Foul de Camarão. A partida está se desenvolvendo com muito enthusiasmo de ambos os quadros.

Foul de Tião. Euclydes sae do seu posto para fazer sensacional defesa. Corner do Bangú sem resultado.

Foul do America. Sobral bate, passando a Tião, que shoota. O balão bate na trave e Orlandinho entrando consigna o 2º goal para o Bangú. Eram 21 horas e 30 minutos. Miro shoota da extrema e Euclydes defende.. Walter segura tiro fraco de Tião. Sá Pinto concede escanteio que batido elle mesmo salva. Placido atira de perto para fora. Foul de Arresi. Miro desgarra e Camarão salva milagrosamente o posto de Euclydes. Osorio atira por cima das traves.

Foul do Bangú. Defesa de Euclydes. Foul dos suburbanos. Os rubros atacam e Camarão salva. Walter defende shoot de Orlandinho. Foul de Osorio em Dedovits.

Orlandinho atira da extrema e Walter segura bem.

Com o Banguá no ataque termina o primeiro meio tempo ás 21 horas e 50 minutos.

O time final é iniciado por Tião, ás 22 horas. Foul do Bangú. Logo a seguir, Mariani faz foul em Tião.

O jogo é paralysado para trocar a bola.

Recomeçado o jogo, os mulatinhos rosados vão ao ataque. Placido atrapalha-se e De Saa afasta. Atacam os rubros e Fassóra shoot para fóra.

Foul de Mariani em Tião. Hands dos rubros. Tião dá na brecha, e Orlandinho por impedimento prejudica o seu time. Corner do Bangú, salvo por Camarão. O Bangú substituiu Camarão por Mario. Placido shoota por cima do goal. Orlandinho marca, de maneira brilhante, o terceiro ponto pa a o Bangú, ás 22 horas. e 19 minutos. Fassóra actua optimamente por cima do goal. Hands de Fassóra. Oscarino entra na esquadra americana, passando por Arresi para meia direita. Foul de Oscarino em Sobral. Foul do Bangú. Sobral engana Oscarino e De Saa, e estica para Orlandinho que perde. Euclydes faz espectacular defesa. Off side do America. Hands de Mario. Alguns ataques dos suburbanos registam-se sem resultado. E ás 22 horas e 49 minutos o juiz dá por finda a partida. O placard marcava:

Bangú, 3 — America, 1.

OS TEAMS

AMERICA — Walter; Della Torre e De Saa; Ferreira, Mariani e Arresi; Lindo, Carola, Fassóra, Deodovits e Miro.

BANGU' — Euclydes; Sá Pinto e Camarão; Paiva Sant'Anna e Medio; Sobral, Osorio, Tião, Placido e Orlandinho.

Apitou a pugna, o sr. Oswaldo K. de Carvalho, do Fluminense F. Club. S. s. teve regular actuação.

Rodrigues Venceu Costarelli

Foi um programma de surpresas, o levado a effeito, hontem á noite, no "Estadio Brasil".

Dois "knock-outs", no 1º "round"; uma peleja irregularissima e para variar uma decisãosinha daquellas...

As lutas foram estas:

AMADORES

1 luta — (box) —3 "rounds" de 3' — luvas de 6 onças — A Mesquita x Daniel Cardoso.

Juiz — F. Pinto.

Venceu Mesquita, por pontos.

2ª luta — (box) — 3 "rounds" de 3' — luvas de 6 onças — Jack Rezende x Placido Silva.

Juiz: Raymundo Leite.

Resultado official: Empate.

Muito embóra Placido Silva tenha imposto a Jack, quatro knock-downs" no 3º assalto, jogou, de forma a desfazer os pontos perdidos nos dois "rounds" anteriores e accumular outros. O Jury, composto de directores da F. C. de Box deu um empate.

PROFISSIONAES

1ª (BOX) — 6 rounds de 3 — luvas de 4 onças — Riveca Nunez (uruguayo, 72.100) x Carvoeiro (port., 71.800). Juiz: — Kid Aubert. Carvoeiro venceu por "knock-out", no 1º round.

2ª (BOX) — 6 rounds de 3 minutos — luvas de 4 onças — Gunter Basch (all., 71) x Oscar Marcenaro (urug. 72.400) — Juiz: Kid Simões. Marcenaro venceu por "knock-out, no 1º round.

3ª (BOX) — 8 rounds, de 3 minutos — luvas de 4 onças — Jack Tigre (br. 60.700) x Andrés Miguez (urug., 60.50). Juiz: Armandinho. Com um desenrolar irregularissimo, terminou empate.

FINAL: — 10 rounds de 3 minutos — luvas de 6 onças — Antonio Rodrigues (port. 74.500) x A. Costarelli (arg. 85.703.

Juiz: — Di Lorenzo Bom combate. Terminou com a victoria de Rodrigues, aos pontos.

SWING.

Na Policia Central

DELEGACIA DE DIA

Está hoje de dia o 1º delegado auxiliar, dr. Dulcidio Gonçalves.

TRANSFERENCIAS

O chefe de policia, capitão Filinto Muller, assignou portaria, transferindo o commissario Pelayo Vidal Martins, do 17º districto policial para o 11º e o escrevente Hermes Raymundo Rangel do 14º districto policial, para o 24º.

POLICIAMENTO

O capitão chefe de policia approvou a escala para o policiamento para o pleito eleitoral do Districto Federal, o qual será superintendido pelo director geral dr. Cezar Garcez e capitão Affonso H. de Miranda Corrêa, Delegado Especial de Seguran-

MÁS NOTAS QUE PODIAM SER BÔAS

Ha um estreito vinculo entre a alimentação das creanças e a sua aptidão para o estudo, porque uma creança mal nutrida não pode seguir attentamente as lições do professor durante todas as horas da escola.

A Senhora pode converter em bôas essas mortificantes más notas que o seu filho trouxe na caderneta. Sabe como? Cuidando bem da alimentação do seu filho.

Dê TODDY ao seu filho como primeira refeição e depois do almoço ou jantar. TODDY é um alimento integral e completo, de sabôr delicioso, facil de preparar, de digerir e de assimilar. TODDY vigorisa o corpo, acalma os nervos e esclarece a intelligencia, porque tonifica o cerebro. TODDY augmenta a vitalidade das creanças e melhora radicalmente a sua disposição para o estudo.

Cada chicara de TODDY custa sómente 200 réis... mas vale muito mais.

TODDY
Nutre, fortalece e vigorisa

O que contem e o que faz Toddy

Toddy contém em proporção correcta:
PROTEINAS — que são indispensaveis para o desenvolvimento dos musculos e tecidos;
CARBOHYDRATOS — que geram energias;
FERRO — que augmenta os globulos vermelhos do sangue;
PHOSPHORO — que fortalece o cerebro;
CALCIO — que contribue para a formação dos ossos e dentes;
VITAMINAS — que estimulam o appetite e vigorisam o organismo.

A cor e a apparencia de Toddy podem imitar-se, mas a scientifica dosagem dos seus componentes faz de Toddy o alimento, mais completo e integral da natureza.
Por isso Toddy é o unico.

A Tragedia de Marselha

AS HOMENAGENS DA ITALIA AO CORPO DO REI ALEXANDRE — O MINISTRO VON KELER, DO REICH, COMPARECERA' AOS FUNERAES DO SOBERANO DA YUGOSLAVIA — O ESPECTACULO IMPRESSIONANTE DE PARIS

LONDRES, 13 (A. B.) — O duque de Kent foi encarregado de representar o rei Jorge V nos funeraes do rei Alexandre, em Belgrado. Seguirá para a Yugoslavia, via Paris, onde provavelmente se reunirá á princeza Marina, sua noiva.

O general sir Walter Braithwaite representará o Exercito britannico nos mesmos funeraes.

ROMA, 13 (A. B.) — Hontem, quando o cruzador "Dubrownik", que transporta a seu bordo os restos mortaes do rei Alexandre, da Yugoslavia, alcançou o estreito de Messina, já se achavam a sua espera o navio capitanea italiano "Alberto da Guissano" e uma flotilha de contra-torpedeiros, que formaram uma escolta de honra na occasião em que o mesmo transpunha o canal. No forte de Ranieri foram içadas as bandeiras italiana e yugoslava e dada uma salva funebre de vinte e um tiros.

Os avios italianos acompanharam o "Dubronwik" até ao anoitecer, quando a flotilha de contra-torpedeiros regressou á sua base, seguindo somente o 'Alberto de Guissano".

BERLIM, 13 (A. B.) — O ministro von Keller foi designado pelo Fuehrer e chanceller do Reich como embaixador extraordinario a Belgrado, afim de representa-lo nos funeraes do rei Alexandre.

O governo do Reich será representado pelo ministro do Reich em Belgrado, sr. von Heeren. Este ultimo, em entrevista com o representante do "Deutsche Nachrichten Buero", expressou opiniões extremamente sympathicas sobre o fallecido rei, sobretudo em sua qualidade de pae de familia.

O sr. von Heeren accentuou, egualmente, que o joven rei Pedro II tem grande talento, e, em virtude de seu esplendido caracter, pode-se esperar que seguirá o exemplo de seu pae.

PARIS, 13 (A. B.) — O facto do ministro do Reich, dr. Goebbels, ter prohibido, por razões de tacto, a exhibição do film sobre o sinistro attentado de Marselha, actualmente mostrado em centenas de cinemas em Londres onde os proprietarios dessas cassas disputam o film, tem sido muito apreciado aqui. O "Jornal" accentúa esse gesto de distincção allemã.

PARIS, 13 (U. P.) — Calcula-se que mais de um milhão de pessoas se agglomerou na esplanada dos Invalidos para prestar a ultima homenagem á memoria de Louis Barthou o ministro dos Estrangeiros morto tragicamente em Marselha.

Membros do corpo diplomatico e addidos militares estrangeiros, em fardões vistosos, offereciam profundo contraste com o crepe que pendia das fachadas dos palacetes e dos globos de illuminação publica cuja luz, por signal, estava accesa.

Feira de Amostras

REALIZA-SE HOJE NO AUDITORIUM GRANDE CONCERTO PELO EXCELLENTE CONJUNCTO MUSICAL DO PROF. JOÃO PEREIRA

Abrindo hoje ás 18,30 horas a Feira de Amostras, ás 20,30 inicia-se no Auditorium, o grande programma da "Quinzena Portugueza", com um bellissimo concerto pelo excellente conjuncto musical do distincto professor João Pereira, cujo programma é o seguinte:

I — "Guanabara", marcha; II — "Rapsodia n. 3" de fados; III — "Irene", valsa; IV — Variações de fados em ré menor por guitarras e violões; V — 'Marialva", fado pela srta. Yolanda Pereira; VI — Variações de fados em ré maior, guitarras e violões; VII — "Faico", Bolero; VIII — Fantasia da "Severa" pelo conjuncto composto de 35 figuras.

CALCULA-SE QUE MAIS DE 2 MILHÕES DE ELEITORES CONCORRERÃO HOJE A'S URNAS EM TODO O PAIZ

(Continuação da 6ª pagina.)

da Cunha, interventor federal agora licenciado.

— Tambem regressaram a esta capital os srs. Borges de Medeiros, Raul Pilla, Baptista Luzardo e outros proceres da "Frente Unica".

O INCIDENTE VERIFICADO NO ULTIMO COMICIO, NA BAHIA

BAHIA, 13 (União) — O interventor Juracy offereceu, hontem, no Campo de Experimentação de Ondina, que é um estabelecimento publico, um almoço de 500 talheres, sendo os convites feitos por intermedio da imprensa e dirigidos a todas as classes.

Após o almoço, estudantes nortistas armados e acompanhados por investigadores e pela candidata á Constituinte, Maria Luiza Bittencourt postaram-se na rua Chile, que é um dos pontos mais movimentados da cidade, local por onde deveria passar, como realmente aconteceu, um numeroso grupo de senhorinhas e academicos, que distribuia entre o povo pequenas bandeiras bahianas, com dizeres patrioticos.

A' approximação destes ultimos, os primeiros, em attitude aggressiva, proromperam em morras aos srs. Octavio Mangabeira, Simões Filho, J. J. Seabra, Pedro Lago, Aloysio Filho e aos nomes de outros proceres autonomistas.

Os manifestantes filiados á opposição, applaudidos pelo povo, proseguiram na sua passeata, distribuindo as bandeirinhas que a multidão collocava na lapella.

Na parte baixa da cidade um grupo de desordeiros tentou aggredir os manifestantes, havendo reacção. Foram disparados varios tiros, tendo ficado ferido na perna, por bala, o cirurgião dentista Arnaldo Silveira, conhecido procer situacionista. Os aggressores da mocidade estudiosa bahiana ficaram encurralados no Café Chile, onde se encontrava o chefe de policia.

A SITUAÇÃO EM ALAGÔAS

MACEIO', 13 (União) — Causou sensação o rompimento do Governo com a Liga Eleitoral Catholica, annunciado em editorial do "Jornal de Alagôas".

Acredita-se aqui que o Partido Nacional, ora em opposição, contando com a corrente do ex-senador Fernandes Lima e agora com a Liga Catholica, consiga fazer a maioria na Camara Estadual.

Deante das ameaças de compressão eleitoral, o Partido Nacional recorreu ao ministro da Justiça e ao Tribunal Regional Eleitoral, solicitando as necessarias providencias.

RECEPÇÃO DO SR. ARMANDO DE SALLES OLIVEIRA, EM GUARATINGUETA'

S. PAULO, 13 (União) — A imprensa matutina occupa-se, detalhadamente, das grandes homenagens com que foi recebido, hontem, em Guaratinguetá, o dr. Armando de Salles Oliveira, dando publicidade ao importante discurso que s. ex. proferiu, agradecendo o banquete que lhe foi offerecido pelo directorio municipal provisorio do P. C.

MODIFICOU-SE A SITUAÇAO NO PARA'

A succursal da "Folha do Norte", de Belém, recebeu do deputado Martins e Silva, que ali se encontra, o seguinte telegramma:

"Belém, 13 — A situação está por completo modificada, com a chegada do major Carneiro de Mendonça. (a.) Martins e Silva..

ELEITORES!!!

Sois amigo do Trabalho, da Honradez, da Liberalidade? Quereis vos libertar da miseria e oppressão que nos aviltam aos olhos do mundo civilizado?

Afastae-vos de politicos carcomidos, decaidos, decrepitos ou que façam da politica profissão rendosa, e votae, então,

PARA DEPUTADO FEDERAL em

ANTONIO GONCALVES DE CAMPOS

Industrial

PROPRIETARIO DAS AFAMADAS AGUAS NAZARETH

Activo e Diligente no Commercio, Resoluto e Incansavel no Trabalho.

E assim tereis alcançado as vossas aspirações maximas.

(Revista "Vida Nova", de 24-2-34)

O melhor fortificante?

ARSENICO IODADO COMPOSTO

MOVEIS

NÃO BICHAM NEM QUEBRAM

111 Alfandega

SAL DE TAMARINDO

ANTI-ACIDO LAXANTE

UM ESTOMAGO AZEDO E' FONTE DE MAU HUMOR: TOME, DEPOIS DAS REFEIÇÕES, MEIA COLHER DESTE SAL E SORRIA

O "Bando da Lua"

que partirá para Buenos Aires dará um recital de despedida, dia 26 do corrente, sabbado, ás 16 horas, no

Theatro Casino

OS INGRESSOS ACHAM-SE A' VENDA NA "A MELODIA" RUA GONÇALVES DIAS, 40

COM O CONCURSO DE "AZES" DO NOSSO "BROADCASTING", COMO:

ELISA COELHO DE ANDRADE — IRMÃOS TAPAJOZ — CUSTODIO MESQUITA — JOÃO PETRA DE BARROS — MURARO — MARIO CABRAL — MAURO DE OLIVEIRA — MARCELLO VON SIDW e BARBOSA JUNIOR

(POR CONCESSÃO ESPECIAL DA PREFEITURA E DO THEATRO ESCOLA)

FRENTE UNICA

CAVALHEIRO AMIGO, EM DEFESA DOS TEUS PROPRIOS INTERESSES.

Com as melhores e mais sensiveis vantagens aproveite os PREÇOS ABAIXO DO CUSTO que offerecemos em todos os artigos para HOMENS, com a terminação da secção de CAMISARIA da nossa casa matriz

Ramos Sobrinho & Cia.

QUITANDA, 89
(Proximo a Rosario)

Mordido Por Um Cão Damnado

Após ter recebido os soccorros do Posto de Assistencia da ilha do Governador, foi hontem removido para o Instituto Pasteur o operario Faustino da Conceição Casado, de 24 annos de edade e residente á estrada Itacolomy, 72, naquella ilha, que foi victima de um cão hydrophobo, recebendo uma dentada na perna direita.

LECLERC & CO.

AGENTES OFFICIAES DA PROPRIEDADE INDUSTRIAL
Rua Uruguayana, 104, esquina de Rosario

Encarregam-se juntamente com a GENERAL ELECTRIC S. A., estabelecida nesta cidade, á Avenida Rio Branco, 114, de contratar e promover o fornecimento das composições metaes duros, bem como o emprego do methodo de fabricar as mesmas, dotados dos aperfeiçoamentos privilegiados pela Patente de invenção N. 17.313, da qual é concessionaria a INTERNATIONAL ELECTRIC COMPANY, INCORPORATED.

Teve a Base do Craneo Fracturada

A Assistencia do Meyer soccorreu hontem o menor Emygdio Soares Moreira, de 13 annos, morador á rua Sá numero 296, que foi victima de uma quéda na propria residencia, soffrendo fractura da base do craneo. Após os necessarios curativos, Emygdio foi internado no Hospital de Prompto Soccorro.

A Associação Brasileira de Imprensa e os Jornalistas Candidatos

A Associação Brasileira de Imprensa enviou ainda telegrammas aos seguintes candidatos que exercem o jornalismo:

"Ao sr. Ary Pitombo — A Associação Brasileira de Imprensa felicita o confrade, augurando-lhe votos de victoria."

"Ao sr. Americo Palha — "Na vespera do pleito, a Associação Brasileira de Imprensa faz votos para que o presado confrade seja victorioso."

"Ao sr. Augusto Pamplona — "Felicitando-o pela inclusão de seu nome no proximo pleito, a Associação Brasileira de Imprensa envia-lhe os votos de exito. Saudações. — Herbert Moses, presidente."

A A. B. I., apesar de ter enviado innumeros votos de victoria a grande numero de jornalistas, mas na impossibilidade de se dirigir a todos, faz um novo appello por nosso intermedio para que os eleitores votem nos candidatos que exercem a actividade na imprensa e que nenhum jornalista deixa de votar nos candidatos jornalistas.

PREPARADOS DE VALOR DA

FLORA MEDICINAL

LICENCIADOS PELO D. N. S. PUBLICA E SELLADOS DE ACCORDO COM A LEI

COCCULOS
Soffrimento de estomago dyspepsia, tonteiras, dôr de cabeça, peso e somnolencia depois das refeições, etc.

AGONIADA
Molestias de utero, metrite e endometrite colicas e difficuldades de regras, corrimentos, ventre volumoso e dolorido.

MUSA SEIVA
Succo fresco de MUSA SAPIENTUM que melhor resultado tem produzido nas bronchites, tosses, grippes e escarros de sangue.

MYRISTICA
Indicado na asthma e bronchite asthmatica.

PIPER
Medicamento poderoso indicado para o tratamento das hemorrhoidas.

CHA' ROMANO
Laxativo brando, util nas prisões de ventre. Póde ser usado diariamente sem nenhum inconveniente.

Vendem-se em todas as Drogarias e Pharmacias — Peçam os catalogos scientificos a

J. MONTEIRO DA SILVA & COMPANHIA
MATRIZ: RUA SÃO PEDRO, 38 — UNICA FILIAL NO RIO: RUA S. JOSE', 75

Cuidado com as imitações e falsificações

A MAIS ALEGRE OPERETA DO ANNO!

De calças — ella parecia um rapaz... e até as pequenas se apaixonaram!

No Programma:

SERENATA DE SCHUBERT

cantada pelo tenor TAUBER, da Opera de Berlim — Acompanhamento da ORCHESTRA PHILARMONICA

BROADWAY

CONTROLE!

APROVEITE O SEU TEMPO!

O successo dos seus negocios está no seu systema de controle. Ha um só systema que lhe garantirá esse successo: Systema "A C M E" Registros Visiveis

Peça-nos uma demonstração, sem compromisso.

CASA EDISON
Rua 7 de Setembro, 90 - Rio

CASA ODEON Ltda.
Rua S. Bento, 42 - S. Paulo

MUSICA

Para terça-feira, dia 23 do corrente, esta Associação annuncia o 6º concerto de sua série official do presente anno, o qual constará de um recital do violinista e compositor Edgardo Guerra, que terá a collaboração, ao piano, do maestro Francisco Mignone, com o qual executará a famosa Sonata de Cézar Franck.

Domingo proximo, 21, chegará a esta capital, procedente de Montevidéo, o illustre musicologo professor Francisco Curt Lange, cathedratico de Sciencias Musicaes do Instituto de Estudos Superiores da Universidade de Montevidéo, o qual faz essa viagem a convite exclusivo da Associação Brasileira de Musica, que teve o intuito de proporcionar ao illustre hospede uma opportunidade para entrar em contacto directo com os nossos musicas eminentes e os nossos musicos mais eminentes e as nossas sociedades musicaes, visto ser o prof. Lange um grande propugnador dos ideaes communs da musica latino-americana. Curt Lange realizará, em nossa cidade, varias conferencias do mais alto interesse, a primeira das quaes, no Instituto Nacional de Musica, será segunda-feira, dia 22, ás 21 horas, versando sobre o magno thema: "Americanismo Musical".

LIMPE O SANGUE

expulsando do organismo a Syphilis e as impurezas que pódem ser a causa do rheumatismo, arthritismo, escrophulas, feridas, ulceras, boubas, darthros, eczemas, fistulas, empingens, dôr nos ossos, doenças no estomago e no figado e muitos outros males que trazem sempre grande soffrimento. Depure o sangue com o TAYUYA DE SÃO JOÃO DA BARRA cujos effeitos são notados logo ás primeiras dóses. Não exige dieta nem resguardo e é usado ha mais de 50 annos, sempre com successo, como provam numerosos attestados.

TAYUYA'
DE SÃO JOÃO DA BARRA

Sempre os Autos

Quando transpunha a rua Maia Lacerda, foi hontem colhido por um auto o menino Viamanhrs Diamantares, filho de Wlacares Diamantares, morador á rua Sampaio Ferraz n. 70, que soffreu fractura da base do craneo e varias costellas. O menor foi soccorrido pela Assistencia Municipal e a seguir internado no Hospital de Prompto Soccorro.

LECLERC & CO.

AGENTES OFFICIAES DA PROPRIEDADE INDUSTRIAL
Rua Uruguayana, 104, esquina de Rosario

Encarregam-se juntamente com a GENERAL ELECTRIC S. A., estabelecida nesta cidade, á Avenida Rio Branco, 114, de contratar e promover o fornecimento dos embases para lampadas electricas e artigos semelhantes, privilegiados pela Patente de invenção N. 20.025, da qual é concessionaria a INTERNATIONAL GENERAL ELECTRIC COMPANY, INCORPORATED.

O Sr. Cesar Mesquita Communica a Sua Posse na Interventoria de Matto Grosso

O sr. presidente da Republica recebeu em data de 12 do corrente, telegramma de Cuyabá, do dr. Cesar Mesquita Serra, communicando a s. ex. haver assumido nessa data, o exercicio do cargo de interventor federal, interino, do Estado de Matto Grosso.

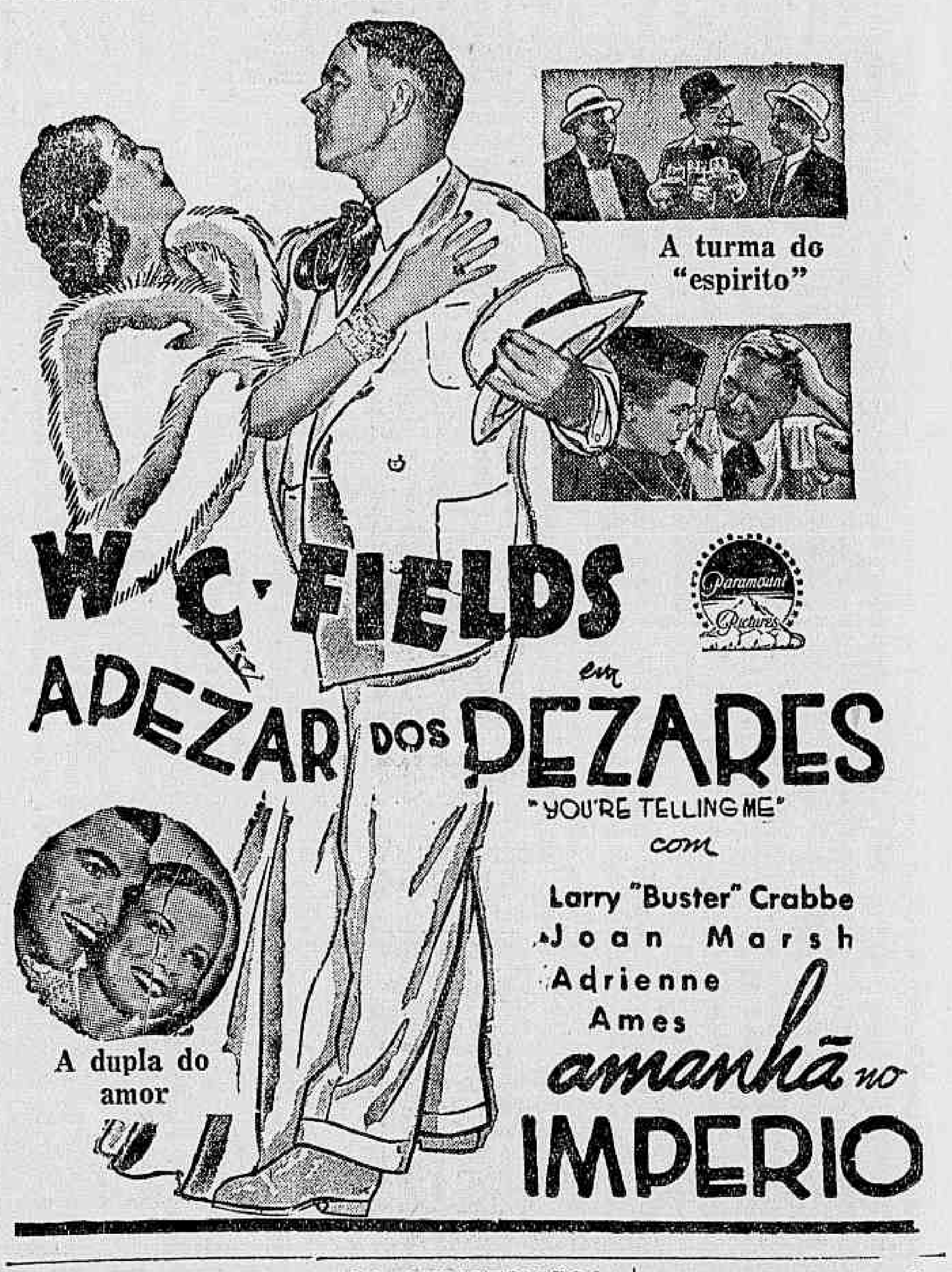

FREI FABIANO DE CHRISTO

R. F. B. agradece uma graça concedida.

SÃO CHRISTOVÃO!

Vende-se um predio á rua Curuzu' n. 124. Trata-se, á rua 1º de Março, 8. — Quarto, sala, cozinha, e mais um barracão situado em grande terreno.

ESSENCIAS

Experimentem as essencias da CASA DANUBIO AZUL, RUA CHILE N.º 18, junto a Panair.

IWAN MOSJOUKIN
Um film inteiramente novo - fallado e cantado em francez
EM CASANOVA, O PRINCIPE DO AMOR
A SEGUIR NO ALHAMBRA — O CINEMA DOS BONS FILMS

A PEDIDOS

O Caso da Auxilios Mutuos

Arthur de Pinna planejava uma assembléa clandestina para o dia 21, mas seu plano ficou desmascarado!

SRS. ALBERTO DE CASTRO RIBEIRO E OCTACILIO MONTEIRO, ONDE ESTÃO AS VULTOSAS RENDAS DA ASSOCIAÇÃO, E QUE MONTAM A MAIS DE 1.900 CONTOS ?

Revelações escandalosas

A torpe atoarda de Arthur de Pinna para enlamear a reputação de antigos e honrados funccionarios publicos que compõem a directoria Regis, alguns delles com grandes serviços á sua propria classe, e, por isso, até em tempo, havendo soffrido crueis perseguições dos governos passados, mereceu a mais cabal e completa repulsa de todos os homens limpos e honestos da Central do Brasil, que se não acamaradam com os perigosos elementos criminaes dirigidos pelo **Lampeão da Central do Brasil**, esse escaravelho-bosteiro que acóde ao nome desmoralizado de Arthur de Pinna!

O coronel Francisco Paes Leme, o "bravo que preteriu, na promoção a chefe de 2ª secção do trafego, os integros funccionarios Francisco Alfredo de Oliveira Pereira e Jayme Pereira Guimarães, já declarou, na Central, que Pinna está **muito sujo... e pesado!** Arthur Fernandes, socio do meliante, **engasgou-se...** ou de medo, ou... por haver comido demais!...

Está só em scena, pois, o Arthur de Pinna, que, dentro em pouco, se verá abandonado até por todos os seus **viramundos** de todos os calibres e quilates!... e em bella manhã a limpeza publica terá mais um bocado de trabalho para transportal-o para a Sapucaia!

Esse vil diffamador falou em **desfalque** na Associaçao, mas até hoje **nada provou e nada poderá provar**, a não ser que sua quadrilha forje ou falsifique "documentos, escriptas e livros" para esse fim; mas nós desvendaremos toda essa torpe machinação, e levaremos os falsarios ao banco dos réos! Dois mil contos! O miseravel poderia ter falado em 3, 4, 5, 6, 7, 8, 9 e 10 mil contos! Citou a cifra 2 mil como se referiria a outra qualquer! Infame e burro! Onde é que a **Associação** tinha 2.000 contos para ser lesada? Onde? Que imbecilidade!

A directoria Regis, só afiançada, restituiu a quantia de **688:514$591** de 1931 a 1934! Emprestimos geraes: .... **1.123:959$800**! Ainda. De emprestimos rapidos: .... **390:730$000**! Aos orphãos, viuvas e invalidos, foi paga a importancia de **1.394:726$200**! De peculios, para funeraes e luto: **202:077$592**.

A verba funeraes subiu a **34:750$000**! Accresce a quantia de **56:843$077**, de auxilios de beneficencia!

Ahi temos, afóra outros pagamentos, só no biennio de 1931 a 1932, a quantia de..... **3.891:601$350**! Portanto, é verdade que a directoria Regis restituiu fianças, fez emprestimos, pagou pensões, funeraes, peculios e beneficencia, apezar de ter os dois annos de administração completamente perturbados pela quadrilha de Arthur de Pinna! Dois annos de lutas, durante os quaes os "amigos" de Arthur de Pinna promoveram demandas e litigios contra a Associação no valor de mais de **5.500:000$000**!! Apezar disso tudo, a directoria pagou **3.891:601$350**!!!

E a junta do Arthur de Pinna, que pagou? Que fianças restituiu? Nada, e nada. E, tão pouco, não paga as pensões, os peculios, os funeraes e nem as beneficencias! O dinheiro da renda da Associação tem-se **volatizado**! Arthur de Pinna tem conjugado o famoso verbio **rapio** em todos os seus modos, tempos e pessoas!

Os socios da Auxilios Mutuos estão cançados de bater ás portas da **Associação** para pedir a restituição das fianças, e Pinna, naquelles seus esgares simiescos, **informa** sempre que **"não ha nickel"!** Viuvas, orphãos e invalidos tambem estão exhaustos de palmilhar a rua Visconde de Itauna em busca da thesouraria da Auxilios Mutuos! O mesmo acontece com os demais beneficiarios. **"Não ha nickel, não ha nickel! — eis o** estribilho de Arthur de Pinna. E as rendas da Associação? Onde estão as centenas de contos de réis que **Pinna** recebeu, na importancia **superior a 1.900 contos!**

Onde está esse **dinheiro?**

Além disso, **Arthur de Pinna** ainda daria maior **prejuizo** á Associação porque elle **já** estava contratando **um vultoso** emprestimo de **800 contos**, na Caixa Economica, e essa transacção não se realizou graças á intervenção da directoria Regis, que para evitar esse assalto aos cofres sociaes dirigiu um officio á directoria da Caixa Economica! Mais esse serviço do valor de **800 contos** prestado á Auxilios Mutuos! Só pela interferencia da directoria Regis é que Pinna e seu grupo não puzeram ás garras nesses **800 contos de réis!**

Agora, note-se o "plano" da Junta. Uma **assembléa clandestina** para prorogar o seu supposto mandato, approvar seus esbanjamentos, ratificar accordos com Fernandes, ordenar o pagamento de mais 185 **contos de contos falsos**, e autorizar um emprestimo de 500 **contos de réis** para organizar um **armazem-cooperativista**, e a venda dos immoveis da **Associação**! Ahi está: se nós não desvendassemos o **plano de Arthur de Pinna** elle liquidaria a **Auxilios Mutuos**, fundindo-a com a Caixa Geral dos Jornaleiros! Apitámos a tempo!...

Continuamos na terça-feira.

*

Na proxima semana publicaremos gravissimos documentos sobre a perigosa quadrilha do "Lampeão da Central do Brasil", que está arruinando a Auxilios Mutuos. Os ferroviarios da Central do Brasil vão ficar edificados com a immoralidade dos casos.

*

Os socios da Auxilios Mutuos estão informados de que tem havido varias reuniões na Caixa dos Jornaleiros e num escriptorio á praça da Republica n. 229, sobrado, para o fim de ser concertado o plano de perturbação da ordem na assembléa de 21 do corrente, já estando os socios da Auxilios Mutuos com a relação dos nomes dos perigosos elementos que pretendem perturbar os trabalhos da assembléa.

A autoridade policial vae ter conhecimento desses factos.

PARA O SR. CORONEL MENDONÇA LIMA LER

O "Correio da Manhã" publicou o seguinte "topico" de sua redacção:

"AS SINECURAS DA REVOLUÇÃO

Funccionarios da Central do Brasil endereçaram, em data de 18 do mez passado, ao coronel Mendonça Lima, director da estrada, uma representação contra um verdadeiro escandalo burocratico. Um conductor de trem de 2ª classe, dizem os signatarios do documento, ha já alguns annos desfruta uma situação excepcional, de incompreensivel privilegio. Trata-se do sr. Arthur de Pinna, que nos dois ultimos annos não trabalhou um dia, sequer, vencendo, não obstante, o ordenado de um conto de réis.

Emquanto esse funccionario gosa de semelhante privilegio, seus collegas trabalham exhaustivamente. Allega-se que o referido conductor foi posto á disposição do gabinete do director da Central, allegação que não procede, porquanto o privilegiado funccionario assigna ponto na segunda secção da segunda divisão. O que é mais ponderavel é que o conductor supramencionado não exerce funcção alguma, achando-se numa verdadeira sinecura.

E o Thesouro paga tudo isso?"

("Correio da Manhã", de 24 de julho de 1934, 4ª pagina, 3ª columna).

O sr. Mendonça Lima, director da Central do Brasil, é um homem honesto, e que se presa, e por isso é de estranhar que até hoje continue esse escandalo naquella via ferrea apesar da reclamação do seu proprio funccionalismo! S. s. ha de estar sendo "embrulhado" por um "esperto", que protege o funccionario malandro que, sem trabalhar, está "papando" 1:000$000 por mez do Thesouro Nacional! Trata-se de pratica de "filhotismo" immoralissimo, e o director da Central do Brasil, por honra de sua propria administração, precisa dar uma providencia que comprove que s. s. não compactua com essas bandalheiras!

O funccionalismo da Central do Brasil, neste momento, tem os olhos voltados para a pessoa do sr. coronel Mendonça Lima.

Estudante Baleado

Na avenida Rio Branco, em frente ao Café Nice, foi attingido por uma bala, o estudante de Direito, Martins Guimarães Fonseca, de 21 annos, morador á rua Professor Gabizzo numero 172.

Ferido na coxa esquerda e na direita, o estudante declarou que uma bala disparada por um homem que brigára com outro, por questões politicas, fôra a que o alcançára.

Foi internado no Prompto Soccorro.

Deixe o Chevrolet mostrar o verdadeiro

Confôrto em Marcha... Velocidade... Economia...

UM simples e breve passeio de 5 kilometros, lhe bastará para mostrar o que vale um Chevrolet em confôrto, força, velocidade e commodidade. Para o Chevrolet de 1934 as estradas ruins são sempre planas e confortaveis, graças ao aperfeiçoamento das rodas com "acção de joelho".

O novo motor Chevrolet, com 20 % de augmento em potencia, tem mais força e velocidade do que o Snr. precisa. Nenhum motor póde bater o motor Chevrolet de 6 cylindros em economia! E lembre-se dos outros valiosos aperfeiçoamentos exclusivos do Chevrolet: Systema Fisher de Ventilação Controlavel, Starterator e Carrosserias Fisher de Aço e Madeira combinadas. Tome nota: 5 kilometros de passeio num Chevrolet lhe provarão que nenhum outro carro de sua classe o deixará satisfeito.

Visite um destes Agentes, hoje mesmo! Agora é possivel comprar um Chevrolet desde 13:900$000 (Posto Vagão — S. Paulo). Procure conhecer as vantagens e facilidades do Plano GMAC de vendas á prazo.

CHEVROLET

AGENTES CHEVROLET NO RIO DE JANEIRO

Chindler & Adler
Rua Figueira de Mello, 313

S. A. B. E. Mestre & Blatgé
Rua do Passeio, 54
Av. Oswaldo Cruz, 73 - Praia do Flamengo
Filial em Nicteroy:
Rua Visconde do Rio Branco, 339

OUTROS AGENTES EM TODAS AS CIDADES DO BRASIL.

Telegrammas Recebidos Pelo Presidente da Republica

O sr. Getulio Vargas, presidente da Republica, recebeu os seguintes telegrammas:

"Belém, 13 — Accusando o telegramma de v. ex. de hoje, devo informar que, não obstante a funcção de mero observador e orgão de informação, venho procurando agir como orgão mediador, visando acalmar paixões e melhorar o ambiente de appreensões. Conforme fiz sentir, o major Barata, pela linguagem da imprensa de ambos os partidos parece concorrer fortemente para exaltação dos animos. Encontrei, porém, maxime boa vontade em relação ás minhas suggestões.

Excusado dizer, que tenho encontrado da parte do major Barata o desejo de tudo facilitar a minha acção, tendo aceito immediatamente a suggestão de transmittir recommendações a todas as autoridades estaduaes e municipaes quanto ao absoluto respeito ao livre exercicio do voto, prohibir prisões, detenções eleitores, bem como o emprego da força publica, sómente quando requisitada pelos presidentes das mesas eleitoraes. Reaffirmo a v. ex. o maior empenho de corresponder á confiança em mim depositada, como tambem de collaborar com o major Barata afim de assegurar a tranquillidade da familia paraense Devo lealmente informar que egual boa vontade tenho encontrado da parte do partido da opposição. Cordiaes saudações — Major Carneiro de Mendonça."

— "Pará, 12 — Na qualidade de representantes da frente unica, rogamos a v. ex. a permanencia aqui do major Carneiro de Mendonça até terminar a apuração da eleição visto graves incidentes que podem occorrer sem a prestigiosa presença daquelle emissario de v. ex., de quem obtivemos declaração de não ter motivo pessoal em contrario se receber instrucções nesse sentido. Respeitosas saudações — Samuel Mac Dowell — Souza Castro."

Feira Internacional de Amostras

Da Cidade do Rio de Janeiro

NO AUDITORIUM

HOJE — Domingo, 14 de Outubro — Abre ás 18 horas e meia — HOJE

Formidavel successo dos programmas da "QUINZENA PORTUGUEZA"

Grandioso Conjuncto Artistico Dirigido pelo Professor JOÃO PEREIRA

que executarão marchas — rapsodias portuguezas — fantasias — canções
Fados pela senhorita YOLANDA PEREIRA
Solos de Guitarra por JOAO PEREIRA

ENTRADA 1$000

As entradas só terão valor no dia da venda — Cada 5 ingressos dão direito a um bilhete que concorrerá ao sorteio annual da Feira

AVISO - A Feira de Amostras não funccionará ás segundas-feiras

Secção Economica do DIARIO CARIOCA
DIRECÇÃO F. J. TEIXEIRA LEITE

Diario Economico

INFORMAÇÕES FINANCEIRAS E COMMERCIAES

Os artigos União

para escriptorio, valem innumeras vezes seu proprio custo pela utilidade que teem.

PAPELARIA União
Ouvidor, 77
Tel. 3-2160
Ramal 7

CAMBIO

mercado cambial official regulou, hontem, com a Libra, bem como a peseta e o dollar em oscillação. As duas primeiras moedas soffreram baixa, tendo a "yankee" soffrido alta.

O mercado portou-se fraco, com pouco movimento e interesse.

Vigoraram os seguintes saques:

	A 90 d|v.
Londres	58$371
	A vista
Londres	58$458
Nova York	11$830
Paris	$790
Zurich	3$905
Hamburgo	4$820
Milão	1$025
Lisboa	$540
Madrid	1$610
Bruxellas	2$795
B. Aires	3$415
Montevidéo	6$200

No mercado cambial libre vigoraram os seguintes saques:

Libra	67$300
Dollar	13$750
Franco	$916
Franco belga	3$220
Franco suisso	4$585
Marco	5$550
Florim	9$350
Peseta	1$880
Lira	1$182
Peso argentino	3$310
31..O-oln O.FFRMHFRMHMH	
Peso uruguayo	5$650
Escudo	$612

CAMBIO ESTRANGEIRO

S/Nova York	5.92 1/8
S/Berlim	12.12
S/Paris	74
S/Amsterdam	7.20
S/Zurich	11.97
S/Madrid	35.87
S/Genova	57
S/Bruxellas	20.92
S/Lisboa	110 1/8

ASSUCAR

Encerrando a semana, o mercado assucarino continuou a manter-se em posição de firmeza, a qual lhe é bem caracteristica.

Novidades a assignalar, não houveram, sendo o movimento do dia regularmente desenvolvido, havendo bastante interesse comprador.

As entradas do dia, foram em numero de 4.369, todos procedentes de Campos.

As acquisições, em cifra bem superior, attingiram a 7.501 saccos, reduzindo a existencia para 21.576.

O mercado foi encerrado não havendo accusado alterações para os preços observados nas cotações anteriores, os quaes continuam estabilizados do seguinte modo:

Branco crystal, de 51$000 a 51$500; Crystal amarello, de 48$ a 50$; Mascavos, de 44$000 a 45$; Mascavinhos, não ha

ALGODÃO

O mercado algodoeiro, trabalhou na sua fórma habitual, não havendo entradas com acquisições de 795 fardos.

Havendo trabalhado apenas com o stock, o mercado deixou-o reduzido a 10.379 fardos.

Assim como o assucarino, este mercado não soffreu alterações nos seus preços, que continuam a ser os seguintes:

Fibra Longa — Seridó — Typo 3, de 43$500 a 44$500; typo 4, de 42$500 a 43$500; Fibra Média — Sertões — Typo 3, de 42$ a 43$; typo 5, de 38$500 a 39$500; Ceará — Typo 3, Nominal; typo 5, de 38$500 a 39$500.

Fibras Curtas, Mattas e Paulistas, continuam nominaes.

LECLERC & CO.

AGENTES OFFICIAES DA PROPRIEDADE INDUSTRIAL
Rua Uruguayana, 104, esquina de Rosario

Encarregam-se juntamente com a GENERAL ELECTRIC S. A., estabelecida nesta cidade, á Avenida Rio Branco, 114, de contratar e promover o fornecimento das caixas interpermutaveis de instrumentos, dotadas dos aperfeiçoamentos privilegiados pela Patente de invenção N. 20.028, da qual é concessionaria a INTERNATIONAL GENERAL ELECTRIC COMPANHY, INCORPORATED.

Comprem na

A' Paulicéa

(LARGO S. FRANCISCO, 2)

a casa que está sempre na vanguarda dos preços — minimos —

SEDAS DE ALTA MODA
TECIDOS MODERNOS E NOVIDADES DA ESTAÇAO

Vejam os lindos sortimentos e comparem os
—— PREÇOS BARATISSIMOS ——

Movimento de Vapores

VAPORES ESPERADOS

DOS ESTADOS UNIDOS

Philadelphia e esc., "Coldbrock"	14
Nova York e esc., "Argentino"	14
Baltimore e esc., "West Imbodem"	15
Nova Orleans e esc., "Del Sud"	17
Nova York e esc., "Northern Prince"	19
Idem, "Santarém"	22
Tampico e esc., "Cabedello"	26
Nova Orleans, e esc., "Barbacena"	29
Nova York e esc., "Buenos Aires Maru"	30

DA EUROPA

Londres e esc., "Avila Star"	15
Londres e esc., "Highland Patriot"	15
Bremen e esc., "Sierra Nevada"	18
Hamburgo e esc., "Cap. Arcona"	22
Southampton, e esc., "Arlanza"	22
Hamburgo e esc., "Monte Sarmiento"	24
Amsterdam e esc., "Zeelandia"	29
Londres e esc., "Highland Monarch"	29

DO RIO DA PRATA

Rio da Prata, "Uruguayo"	14
Idem, "Southern Prince"	18
Idem, "Massilia"	18
Idem, "Linnel"	18
Idem, "Flandria"	19
Idem, "Alcantara"	21
Idem, "Conte Grande"	21
Idem, "Madrid"	21
Idem, "Campana"	21
Idem, "La Plat Maru"	21
Idem, "Alpherat"	22
Idem, H. Brigade"	23
Idem, "Oceania"	23
Idem, "Monte Rosa"	24
Idem, "Orient"	27
Idem, "Duqueza"	28
Idem, "Avila Star"	30
Idem, "Bayern"	30
Idem, "General Artigas"	31
Idem, "Josephine Charlotte"	31
Idem, "Cap. Arcona"	31

DE CABOTAGEM

Porto Alegre e esc., "Pyryneus"	14
Idem, "Itahyté"	14
Manáus e esc., "Baependy"	15
Cabedello e esc., "Ararangua"	15
Alves"	18
Porto Alegre e esc., "Bocaina"	21
Idem "Araranquara"	23
Belém e esc., "Duque de Caxias"	24
Idem, "Comte Ripper"	25

VAPORES A SAIR

PARA OS ESTADOS UNIDOS:

Nova York e esc., "Uruguayo"	17
Idem, "Southern Prince"	18
Baltimore e esc., "Capillo"	19
Nova Orleans e esc., "La Plata Maru"	21
Nova York e esc., "Lages"	21
California e esc., "Gysla"	23
Philadelphia, e esc., "The Angeles"	25
Nova York, e esc., "American Legion"	25
Nova Orleans e esc., "Del Mundo"	27
Nova Orleans e esc., "Taubaté"	29

PARA EUROPA:

Hamburgo e esc., "Espana"	14
Londres e esc., "Baroneza"	15
Bordéos e esc., "Massilia"	18
Glascow, e esc., "Linnell"	19
Amsterdam e esc., "Flandria"	19
Southampton e esc., "Alcantara"	21
Genova e esc., "Conte Grande"	21
Bremen e esc., "Madrid"	21
Genova, e esc., "Campana"	21
Hamburgo e esc., "Alpherat"	22
Londres e esc., "Highland Brigade"	23
Trieste e esc., "Oceania"	23
Havre e esc., "Lipari"	23
Hamburgo, e esc., "Monte Rosa"	24
Finlandia e esc. "Orient"	27
Londres e esc., "Avila Star"	30
Hamburgo e esc., "Bagé"	30
Idem, "Cap. Arcona"	31

PARA O RIO DA PRATA:

Rio da Prata, "Avila Star"	15
Idem, "Sierra Nevada"	18
Idem, "Northern Prince"	19
Idem, "Cap. Arcona"	22
Idem, "Arlanza"	22
Idem, "Monte Sarmiento"	24
Idem, "West World"	26
Idem "Zeelandia"	29
Idem, "H. Monarch"	29
Idem, "Buenos Aires Maru"	31

PARA CABOTAGEM

Porto Alegre e esc., "Itatinga"	14
Aracajú e esc., "Itassucê"	14
Pará e esc., "Cameragibo"	14
Belém e esc., "Victoria"	15
Cabedelol e esc., "Itapuca"	15
Porto Alegre e esc., "Campeiro"	15
Laguna e esc., "Anna"	16
Porto Alegre e esc., "Araranguá"	18
Antonina e esc., "Tutoya"	18
Recife e esc., "Porto Alegre"	19
Amarração e esc., "Una"	20
S. Francisco e esc., "Laguna"	20
P. Alegre e esc., "Itaguassu"	20
Belém e esc., "D. Pedro 1º"	21
Fortaleza e esc., "Serra Negra"	22
Iguape e esc., "Pirahy"	25
Cabedello e esc., "Araraquara"	25

Importante Melhoramento no Ministerio da Marinha

A INAUGURAÇÃO DE UMA NOVA ESTAÇÃO RADIO-TELEGRAPHICA

Realiza-se no proximo dia 24 do corrente, na séde da Directoria de Navegação da Armada a cerimonia da inauguração da nova estação radio-telegraphica mandada insallar ali pelo almirante Graça Aranha, que conseguiu, naquella importante departamento da Marinha, impor varias e proveitosas reformas e dotar a repartição de outros melhoramenos.

A essa cerimonia, assistirão o presidente da Republica, os ministros da Marinha e das Relações Exteriores, bem como altas autoridades do governo, especialmente convidadas.

A nova estação radio-telegraphica que se vae inaugurar naquella Directoria, é uma das mais modernas e de grande alcance, com um potencial que permitte communicação com Londres e outras cidades do mundo.

Tambem será inaugurado o novo e luxuoso gabinete do almirante Graça Aranha, que o installou no ultimo andar do antigo e primoroso predio, obedecendo as linhas da architectura gothica, até mesmo no assoalho e na mobilia.

Serão feitas por occasião do acto, algumas communicações radiotelegraphicas com varias estações do paiz e do exterior, bem como com os navios que estiverem singrando o oceano Norte e Sul.

Vão Ser Expulsos Mais Alguns Individuos Estrangeiros, Communistas, Pela Policia

De ha muito que o capitão Affonso Henrique de Miranda Corrêa, Delegado Especial de Segurança Politica e Social, vem exercendo a mais rigorosa fiscalização contra os communistas estrangeiros, que ultimamente vem infestando a nossa capital.

Ainda hontem, conforme noticiámos, foram expulsos diversos individuos.

Proseguindo na Campanha contra esses extremistas a delegacia especial de segurança politica e social prendeu mais treze, durante os successos verificados na séde do Syndicato dos Garçons, e vae expulsal-os do territorio nacional dentro de poucos dias. São elles: Luiz Kaplan, polonez; Antonio Mario Martins, portuguez; José Alonso, hespanhol; Francisco Antonio de Mattos Nobre, portuguez; Amadeu Vicente, hespanhol; José Hauchman, polonez; Angelo Salgueiro Otero, hespanhol; Adolpho Nunes, portuguez; Horacio de Oliveira, portuguez; Torquato de Freitas, portuguez; José Luiz Rodrigues, portuguez; Guilhermino Villela, portuguez, e Odilon Gonzalez.

Esses presos passaram, á disposição da 1a delegacia auxiliar, por onde correrão os respectivos processos administrativos.

Casa do Caboclo

Em virtude das eleições HOJE, não haverá Matinée, entretanto, A' NOITE, ás 6.30 — ás 8.15 e ás 10 horas.

Mais tres sessões da formidavel peça sertaneja:

"FEITIÇO DE CORAL"

que é um verdadeiro successo de gargalhadas!

TREPARSOL

Aos Srs. Medicos

Temos o prazer de communicar aos Srs. Medicos, já se haver supprido nesta praça, a falta passageira deste poderoso ANTI-SYPHILITICO POR VIA BUCCAL, que volta a ser encontrado em todas as pharmacias e drogarias.

O TREPARSOL, como anti-syphilitico por via buccal, já preencheu inteiramente ás mais rigorosas exigencias da clinica e do laboratorio.

A fama do TREPARSOL, não está mais para ser divulgada. Os effeitos rapidos, profundos e duradouros deste arsenical, tornam-o quando manejado por mãos clinicas e habeis, a armda therapeutica de maxima efficiencia no combate á syphilis.

OS AGENTES

O "Almirante Saldanha" é Esperado Hoje na Bahia

O ministro da Marinha recebeu hontem um radiogramma do capitão de fragata Sylvio de Noronha, informando que o "Almirante Saldanha", estava navegando á 150 milhas do porto de São Salvador, no Estado da Bahia.

Carlos Gomes

AVISO

Em virtude das eleições, HOJE não haverá Matinée; entretanto, á noite, ás 8 e 10 horas, será apresentada a comedia de IGLESIAS:

Quanto Vale Uma Mulher?

que deixará o cartaz hoje 3ª-FEIRA

Primeiras representações da peça franceza MIQUETTE ET SA ME'RE, uma brilhante traducção sob o titulo:

FILHINHA DE MAMÃE

para estréa da fulgurante "estrella" IRAMECA DE ALENCAR e do actor Affonso Stuart.

BILHETES A' VENDA.

RIVAL

DULCINA
ODILON
DURÃES
ARISTOTELES

HOJE, ás 20 e 22 horas

O Ultimo Lord

de Ugo Falena, em traducção de ODUVALDO

43 representações seguidas

WANDA — SARAH — OLAVO — EDITH

Amanhã, ás 20 e 22 horas "O ULTIMO LORD"

DIA 25 — Festa artistica de DULCINA com MUSA DE TANGO.

A seguir: "A BELLA E A FERA", de Bernardo Shaw, em récita de Odilon.

Nos Correios e Telegraphos

O director geral dos Correios e Telegraphos assignou os seguintes actos:

Designando o telegraphista de 3ª classe Waldemar da Costa Santiago para exercer as funcções de agente postal-telegraphico de Santa Cruz, na jurisdicção da Directoria Regional do Districto Federal, durante o impedimento eventual do telegraphista de 2ª classe Gaston Assis Oliveira, actual agente. Autorizando o thesoureiro da Directoria Regional dos Correios e Telegraphos do Districto Federal e entregar ao inspector de linhas de 2ª classe Armando de Almeida Couto o adeantamento de quarenta e seis contos de réis para acquisição de moveis e serviços de installação da nova séde da Directoria Regional do Ceará. Designando o 3º official da Directoria Geral Alexandre da Costa Pinheiro, para auxiliar os trabalhos da commissão de reajustamento do pessoal do Departamento, em substituição do inspector de linhas de 2ª classe Clyrio da Matta Machado, designado pela portaria n. 1.312, de 19 de setembro findo. Mandando ter exercicio na Directoria Regional de São Paulo, até ulterior deliberação, o auxiliar "prorata" da Directoria dos Correios e Telegraphos do Districto Federal — Fernando Livio Ferreira.

Prorogado o Prazo de Inscripção dos Candidatos ao Concurso Para Pharmaceuticos da Armada

O ministro da Marinha, por acto de hontem, resolveu prorogar, por mais 60 dias, o prazo para a inscripção de candidatos ao concurso para pharmaceuticos e chimicos do Corpo de Saude da Armada.

LECLERC & CO.

AGENTES OFFICIAES DA PROPRIEDADE INDUSTRIAL
Rua Uruguayana, 104, esquina de Rosario

Encarregam-se juntamente com a GENERAL ELECTRIC S. A., estabelecida nesta cidade, á Avenida Rio Branco, 114, de contratar e promover o fornecimento dos medidores de watt-horas por inducção dotados dos aperfeiçoamentos privilegiados pela Patente de invenção N. 17.296, da qual é concessionaria a INTERNATIONAL GENERAL ELECTRIC COMPANY, INCORPORATED.

Iriphan

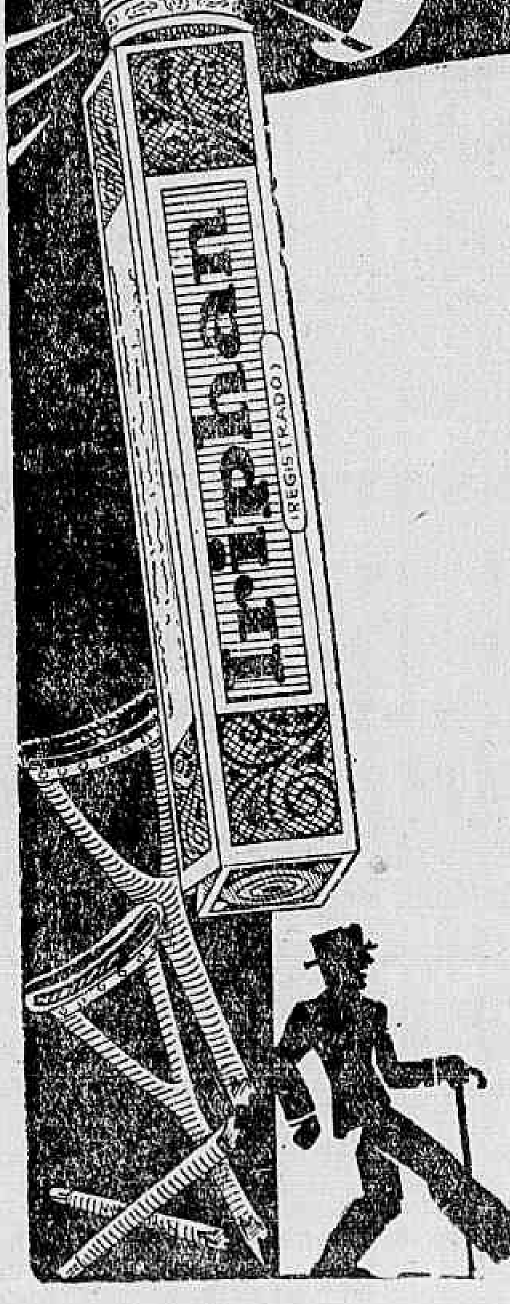

(Phenyl-cinchoninato de stroncio)

DO PROF. DR. ERNST LAVES,

HANNOVER, ALLEMANHA

O Iriphan é a mais moderna descoberta para provocar descargas de acido urico e com uma acção positiva contra o RHEUMATISMO AGUDO ou CHRONICO, ARTICULAR OU GONORRHEICO, GOTA SCIATICA E AFFECÇÕES OSSEAS

PURGA OS HUMORES MORBIDOS,
PURIFICA O SANGUE,
RESTAURA A SAUDE.

Tubos com 30 comprimidos

EM TODAS AS PHARMACIAS

Concessionario para o Brasil:

J. Ribeiro Branco

Pharmacia Ypiranga

CAIXA POSTAL, 939 — TEL. 2-0063 — RUA LIBERO BADARO', 38-B

S. PAULO

A NOSSA TRADICIONAL VENDA ANNUAL

que continúa com grande successo

E' INCONFUNDIVEL!

A nossa maneira de "Servir sempre melhor" ha mais de 23 annos que é unica e inimitavel

Não acredite em liquidações

se fosse possivel offerecer TAPETES, CORTINAS, MOVEIS, etc., por preços menores do que os marcados nas exposições da nossa TRADICIONAL VENDA ANNUAL, não deixariamos a ninguem fazel-o.

MOVEIS

ASA MARCA — UNES REGISTRADA

LIMITADA

a casa que impõe confiança

65 — RUA DA CARIOCA — 67

RIO

THEATRO JOÃO CAETANO

EMPRESA PINTO LTDA.
TEMPORADA OFFICIAL DE TURISMO

HOJE — A's 21 horas — HOJE

ESPECTACULO COMPLETO

CANTARELLI!!!

(O REI DOS MAGOS-MODERNOS)

Em assombrosos trabalhos de Magia, Telepathia, Hypnose, transmissão de pensamento, etc.

Amanhã, ás 21 horas — CANTARELLI
Terça-feira — PROGRAMMA NOVO

NÃO PAGUE MAIS CARO!

Procure, hoje mesmo, o "O MANDARIM", a casa que lhe vende mais barato na cidade

A MAIOR CASA DE FAZENDAS DA AVENIDA PASSOS

Formidavel baixa nos preços. — Reducções reaes em todos os artigos. — Liquidação de saldos em todas as secções. — Preços de verdadeiro leilão, durante todo o mez de outubro!

Sêdas, voiles, linhos, velludos, creto-nes, colchas, atoalhados, morins, toalhas de banho e rosto, camisas e pyjamas para homens, senhoras e creanças. Armarinho em geral.

SO' PARA "MOER" OS CONCURRENTES

PREÇOS NUNCA VISTOS!

O MANDARIM

O Campeão da Barateza!

Avenida Passos 77 a 81

(Esquina da rua Senhor dos Passos)

A Feira Internacional de Amostras Funccionará Hoje á Noite

Ao contrario do que foi noticiado, a Feira Internacional de Amostras funccionará hoje, havendo apenas uma alteração em virtude do pleito. O grande certame será aberto ao publico depois das 18 1|2 horas.

O programma para o domingo, attendendo á grande affluencia dos visitantes, foi preparado com muito apuro, de modo que o publico terá numeros bem agradaveis e intensamente recreativos.

No Auditorium, por exemplo, haverá concertos e a magica do rythmo que é Marusia, executará bailados de maravilhoso effeito.

Tambem Adelina Fernandes que o publico da Feira já se habituou a applaudir offerecerá novas emoções com o seu inesgotavel repertorio de fados escolhidos.

Após um dia inteiro de intensa vibração civica, o povo poderá, pois, refazer o espirito, no recinto da Exposição onde se encontram multiplos motivos de refrigerio espiritual.

PARA AS SUAS CONFIDENCIAS DE MULHER BONITA...

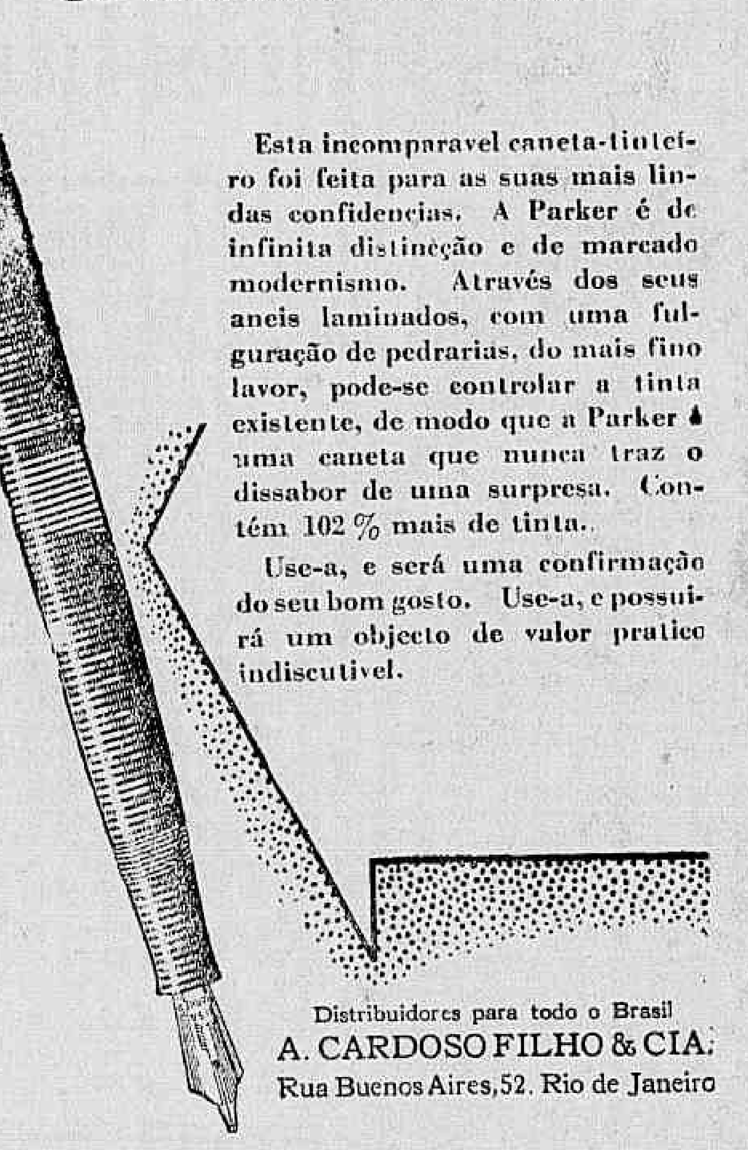

Esta incomparavel caneta-tinteiro foi feita para as suas mais lindas confidencias. A Parker é de infinita distincção e de marcado modernismo. Através dos seus anneis laminados, com uma fulguração de pedrarias, do mais fino lavor, pode-se controlar a tinta existente, de modo que a Parker é uma caneta que nunca traz o dissabor de uma surpresa. Contém 102 % mais de tinta.

Use-a, e será uma confirmação do seu bom gosto. Use-a, e possuirá um objecto de valor pratico indiscutivel.

Distribuidores para todo o Brasil
A. CARDOSO FILHO & CIA.
Rua Buenos Aires, 52. Rio de Janeiro

Parker
VACUMATIC

VIDA MUNDANA

ANNIVERSARIOS

Fazem annos hoje:

As senhorinhas — Mariazinha Calazans; Zaida Theophilo Alvares de Azevedo e Zilma Cardoso Pessoa.

As senhoras — Eleonor de Castro Rodrigues Pereira e Lucia Murtinho.

Os senhores — Calixto Cordeiro, conhecido caricaturista; os drs. Hermogenes da Silva Freire, Ary de Almeida e Silva, Carlos Celso de Ouro Preto e Modesto Guimarães; srs. Aloysio Fragoso de Lima Campos e Priseo Cruz; a pequenina Inalda, filha do dr. Aurelio Pinheiro.

— Fazem annos amanhã:

As senhorinhas — Ida Britto; Dagmar Stella Gonçalves e Lauracy Vieira Pacheco.

As senhoras — Lelita Cellão e Therezinha Velloso da Silva.

Os senhores — Jornalista Leal de Souza; Francisco Eyer, Luiz Pacheco, Alvares Ferreira, dr. José Villalba, professor Candido de Oliveira Filho, dr. Arthur Cumplido de Sant'Anna, o menino Helio, filho do casal José de Campos Caldas.

— Transcorre hoje a data natalicia do sr. Deocleciano Lellis Pedreira, figura destacada nos meios musicaes.

O anniversariante offerecerá um almoço em sua residencia aos seus convivas.

— A ephemeride de hoje assignala o anniversario natalicio da sra. Iracema Carlos Cardoso, esposa do sr. Arnoldo de Mattos Cardoso, nosso companheiro da gravura.

— Antonio Quintans Braga — Vê passar hoje a sua data anniversaria o nosso collega Antonio Quintans de Lima Braga (Antonio da Saudade), ornamento do quadro de redactores do nosso confrade "Diario Portuguez".

O anniversariante vae receber de todos os que trabalham naquella casa, abraços bem portuguezes, e bem expressivos da boa e sincera amizade, que desfruta em nossos circulos jornalisticos.

CASAMENTOS

Realizou-se ante-hontem, o enlace matrimonial do sr. A-Z Bastos do Roure, filho do sr. Adalberto Caire de Roure e d. Zulmira Bastos de Roure, com a senhorinha Gizéla Coaracy, filha do sr. Juvenal Coaracy Beraba e de d. Carlota Leal Coaracy (fallecida). As ceremonias foram realizadas na residencia dos paes da noiva, á rua Aquidaban n. 104.

FESTAS

Club de Regatas do Flamengo — Hoje, das 18 ás 22 horas, os salões da novel séde do Club de Regatas do Flamengo se abrirão novamente para a realização de um chá-dansante, a que comparecerão as familias dos numerosos associados do veterano club, que agora allia ás festas sportivas, as reuniões sociaes que se têm revestido de um brilho excepcional.

LUTO

FALLECIMENTO

Na rua Bella de São João, 352, após longa e pertinaz enfermidade, falleceu o sr. Antonio Rodrigues de Campos Sobrinho, chefe de secção aposentado da Repartição Geral dos Correios.

Intendente municipal, foi dos mais prestimosos auxiliares do grande prefeito Pereira Passos, em collaboração com o qual levou a cabo o ajardinamento do campo de São Christovão.

Propagandista republicano, foi o unico paisano que, de carabina ao hombro, juntou-se ás forças do Exercito que, na manhã de 15 de novembro de 1889, iam realizar, como realizaram, os seus sonhos de patriota.

Veiu, em 1897, eleito deputado federal pelo Espirito Santo, seu Estado natal, não logrando, porém, o seu reconhecimeno.

Deixa o saudoso morto viuva d. Alice Campos, e uma filha, a senhorinha Lisete Campos.

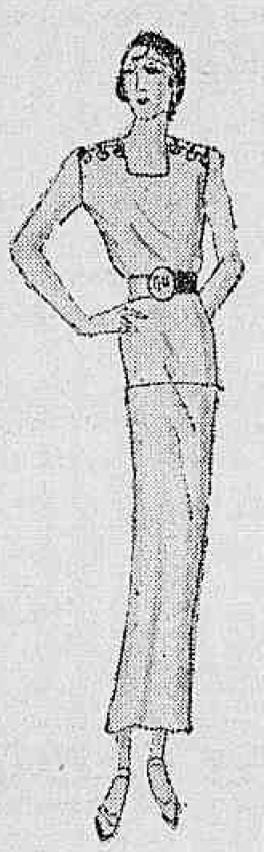

Mme. Jenny

Está exhibindo uma explendorosa collecção de modelos novos nos magnificos salões de seu estabelecimento

Vestidos de passeio desde 150$.

OUVIDOR, 135

Tel. 2-1212

CARO LEITOR

Esteja certo de que a Alfaiataria e Camisaria do seu Magazin os

"Armazens Louvre"

SAO AS QUE MELHORES VANTAGENS LHE PODE OFFERECER, NO TALHE OU NO PREÇO.

Vendas a credito pelo Systema

"PRAZOLOUVRE"

12 - RUA CARIOCA - 14

Uma Conferencia do Ministro do Trabalho na Faculdade de Direito

"A convite do Centro Oswaldo Spengler, o sr. ministro do Trabalho fará num dos ultimos dias deste mez, na Faculdade de Direito, uma conferencia sobre Legislação social e ordem social brasileira, inaugurando assim a secção de legislação social deste Centro, na campanha notavel que desenvolve no meio universitario de preoccupação intellectual por todos grandes problemas do paiz e do mundo.

Descoberta da America

AS SAUDAÇÕES DO PRESIDENTE ALCALA' ZAMORA AO PRESIDENTE DO BRASIL

O sr. Getulio Vargas, presidente da Republica, por motivo da passagem da data do descobrimento da America, recebeu o seguinte telegramma:

"Nesta data memoravel, faço-me interprete perante v. ex das cordeaes saudações de toda a Hespanha e dos votos do governo e o povo hespanhol pela prosperidade ininterrupta dessa Republica irmã. — Niceto Alcalá Zamora, presidente da Republica Hespanhola."

na famosa opereta de KALMAN, MARTHA canta — canta muito — canta sempre:

DIA 22 no

A Firma Farmaco Ltda. Aceita o Desafio de Cantarelli

A Prova Deverá Se Realizar, no Proximo Sabbado

Cantarelli

Da firma Farmaco Ltda. recebemos a seguinte carta:

"Rio de Janeiro, 11 de outubro de 1934.—Illmo. sr. redactor-chefe do jornal DIARIO CARIOCA. — Rio de Janeiro. — Prezado sr. — Com a devida curiosidade, lemos na edição de hontem do seu apreciado periodico, o desafio feito pelo magico Cantarelli, para a descoberta de um objecto a ser escondido em qualquer ponto do perimetro urbano da cidade, por meio de força telepathica.

Interessando-nos, sobretudo, pelo assumpto, vimos com a presente aceitar o mencionado repto, pelo que nos achamos á disposição desse jornal, para todos e quaesquer detalhes a este respeito.

Sobre as condições, a nossa firma impõe e aceita todas as que concorram para a maior garantia e seriedade da experiencia. O controle, o acto de occultar o objecto e o medium, ficarão a cargo de jornalistas, de diversos jornaes desta capital, sem absoluta interferencia de nossa parte.

O magico Cantarelli deverá realizar a procura do objecto, com os olhos vendados, sem contacto algum com o medium e num espaço de tempo maximo de 40 minutos. A prova deverá ter logar no dia 20 do corrente, sabbado, tendo como ponto de partida o Theatro João Caetano.

Como a carta do magico tem caracter de desafio e de aposta, por nossa parte apostamos tambem a somma de 5:000$000 (cinco contos de réis), no caso de se effectuar com inteiro, exito a referida prova, importancia esta, que será entregue em nosso escriptorio.

Na expectativa de sua prompta pronunciação sobre o teôr da presente, somos com os protestos de nossa mais elevada estima e subido apreço.

De v. s. amos. attos. e obros. — Farmaco Ltda."

Uma Senhora Atropelada

Na rua do Cattete, esquina de Santo Amaro, foi hontem á tarde, colhida por um auto a senhora Aurora Amaral Secco, casada, brasileira, moradora á rua Esteves Junior n. 13.

A victima que foi violentamente atirada por terra recebeu forte contusão com hematoma, na região frontal.

Soccorrida pela Assistencia Municipal, D. Aurora, após os curativos ficou em repouso.

COMPANHIA INTERNACIONAL DE CAPITALIZAÇÃO

CIA. NACIONAL PARA FAVORECER A ECONOMIA

AUTORIZADA A FUNCCIONAR E FISCALIZADA PELO GOVERNO FEDERAL

EMPREGO SEGURO DE CAPITAL

GARANTINDO

LUCRO CERTO

POR MEIO DE:

JUROS cumulativos

AMORTISAÇÕES mensaes antecipadas por Sorteios PROGRESSIVOS

PARTICIPAÇÃO nos lucros

Peçam informações sem compromisso na sé de da Companhia á Rua Buenos Aires, 59 — RIO

O PROXIMO SORTEIO DE AMORTIZAÇÃO REALIZAR-SE-A' NO DIA 31 DE OUTUBRO

SURGE NO LAGO DE CONSTANÇA UM MONSTRO SEMELHANTE AO DO LAGO NESS

FRIDERISCHAVEN, 13 — Foi visto, hoje de manhã, nas aguas do Lago de Constança, um monstro semelhante ao que appareceu, ha tempos, no Lago Ness, na Inglaterra.

Os passageiros de um Zeppelin que evoluia sobre o lago viram nitidamente o animal, cujo pescoço se esgueu a cerca de 6 metros acima do nivel das aguas. Affirmam essas pessoas que o animal tem o formato de uma grande cobra marinha; outros, porém, estão inclinados a crer que se trata de uma especie ante-diluviana, que se acreditava desapparecida.

Neste momento, um novo Zeppelin vôa sobre o lago á espera do reapparecimento do monstro, emquanto que multidões de curiosos, vindos de todas as partes, enchem as margens do lago.

Tia King, a crack da geração venceu o Classico F. V. de Paula Machado

BRINS

S 120, Esponja, S 1120, Perola, Cremes, Pardos, Lonas e Fantasia, de Linho puro e de linho e Algodão, e todos os demais typos dos melhores fabricantes nacionaes e estrangeiros.

CASA VAZ

A CASA DAS CASEMIRAS FORMIDAVEIS

96 — BUENOS AIRES — 96

Vendas a Varejo — Preços de Atacado

SOBREPUJOU FELIPPA, COM A MAXIMA FACILIDADE

Um publico numeroso assistiu a reunião de hontem na Gavea, reunião que, como salientámos, era a que devia ter logar na tarde de hoje. Se a assistencia não chegou a ser a habitual dos domingos, ultrapassou muito a normal dos sabbados, permittindo que a sociedade visse compensados em parte os seus esforços.

A prova central do programma, o Classico "Francisco Villela de Paula Machado", não logrou senão um interesse muito relativo, o que se explica na propria estructura do classico.

Como sabemos destina-se a potrancas nacionaes de tres annos, cuja sagração, aliás, tem por objectivo. Ora, se já temos apreciado como a parcimonia da producção indigena, reflecte-se nas provas em que não se faz distincção de sexo ou edade, quanto maior não será esta repercussão em premios como o de hontem, destinado exclusivamente a animaes nacionaes de tres annos e do sexo feminino.

Seis foram as potrancas que se apresentaram para disputal-o, e como, entre ellas, uma sobresaisse francamente, nem o factor equilibrio conseguiu pôr-se a salvo. Esta competidora que quebrava a harmonia do conjunto, era Tia King, tão superior, que o seu dominio não se satisfazia em exercer-se sobre elementos de seu sexo.

Em todas as opportunidades em que se medira com os productos, machos, deixára insuperavel impressão.

Fazendo abstracção de Felippa, que levava o mesmo numero da favorita, a outra participante, mais credenciada era Sympathia, uma filha de Printer que embora não corresse ha algum tempo, estava gravada na memoria dos nossos "turfmen" pela bella impressão deixada ao apresentar-se em publico pela ultima vez.

Entre as 18 potrancas de tres annos que viramos correr esta temporada, sem envergar a jaqueta ouro e costuras azues, podia-se mesmo dizer que Simpatia era a melhor. Outras já ganhadoras, como Cannes, Nevada, Santonina e Silenciosa, estavam longe de haver impressionado como a companheira de blusa de Dark Eyes.

Dahi, entretanto, a collocal-a á altura de Tia King ia um abysmo.

Nesta perspectiva, isto é, na antevisão da invencibilidade da Galloper King, foi que o publico accommodou-se para presenciar o "Criterium" feminino.

Passava ligeiramente da hora marcada, quando as seis potrancas dirigiram-se para o posto da milha, onde as esperavam o "starter" e o confirmador.

Duraram pouco os preparativos requeridos pela perfeição da saida, e postas afinal em marcha viu-se Felippa, desenvolvendo sua habitual velocidade, assenhorear-se da posição principal. Presumia-se que a filha de Thermogine fosse preparar o terreno para sua companheira, mas como por mais de uma vez este seu papel secundario de auxiliar tivesse sido trocado, inesperadamente, pelo de ganhadora, sua repentina escapada não deixou de causar uma certa appreensão, aos partidarios de Tia King, que queriam vel-a, como principal potranca do anno, ganhadora da prova mais importante para elementos de sua natureza. Este temor perdeu sua razão de ser, quando a crack, atropelando com grande acção pelo meio da recta foi reduzindo progressivamente a vantagem da ponteira, para dominal-a sem o menor esforço e, no mesmo galão, proseguiu, até ao disco que cruzou com a luz de um corpo e meio. Felippa, demonstrando um retorno ás suas primitivas condições, deixou a esperançada impatia, a ampla distancia, e quanto ás demais o seu papel na carreira foi apagado, ou mesmo nullo.

A reunião foi iniciada com a disputa do Premio "Rafale", a que concorreram pôtros nacionaes sem victoria. Acauan, que vinha correndo bem, deixou a categoria dos perdedores, batendo Arga por insignificante differença. Mussuá e Maynas, cujas ultimas performances produziam-lhe um papel honroso, nunca estiveram na carreira. Domitilla, que se classificou em terceiro, revelou grandes progressos.

O Premio "Ypiranga" marcou a primeira victoria verdadeira de Bel Ideal no Brasil. O filho de Bridaine que triumphára uma vez, por desclassificação de Gravatá, alcançou uma victoria amplissima sobre Negro, a quem deixou a cinco corpos.

Hontem, o cavallo francez lembrou em alguma coisa, o parelheiro classico, sob cujo rotulo fôra importado.

Katita, que ao debutar, ha uma semana, deixára excellente impressão, alcançou no Premio "Sapho", seu primeiro triumpho em nossas pistas. A veloz filha de Tropero leaderou a carreira, de um extremo ao outro, e, no final, foi secundado por seu companheiro Anonymo, que correu optimamente. Vichy, bom quarto, nesta mesma turma, em sua ultima apresentação, foi a vencedora do Premio "Xamarié", do qual aliás, foi eleita a favorita.

A filha de Sin Rumbo, correu em ultimo, em exaggerado alcance, para quebrar Primeiro, nos ultimos momentos, e vencel-o, por differença nitida. Este filho de Clos du Roy, cujas ultimas corridas vinham sendo pessimas (mesmo na areia), correu acima de toda a expectativa, contrariando todas as suas apresentações anteriores. Felizmente, o tiro salu pela culatra.

Xenon, que vinha de alcançar um convincente triumpho, em sua apresentação immediatamente anterior, voltou a triumphar no Premio "Ukrania", apesar dos 58 kilos, que o fizeram, um pouco olvidado nas apostas. O ganhador do Classico "Outomno de 1932", encontrou, por parte de Astoria, impertinente resistencia, mas, afinal, deixou-a á palheta.

No Premio "Vendôme", Ribeirão, conceituado um dos bons pôtros do anno, misturou-se, pela primeira vez, com parelheiros de mais edade. O irmão de Yolanda que em seu compromisso anterior, derrotára um bom lote de pôtros, em que figuravam Sargento, Sarampão, etc., foi feito favorito, e com grande galhardia, confirmou esta preferencia, revelando-se um dos melhores elementos da turma. O filho de Revista triumphou, de um extremo ao outro, sem ser solicitado em momento algum. Ponta Negra, que o secundou, fez tambem boa corrida.

A reunião foi encerrada com a disputa do Premio "Zaga", que, pela clarse de seus concurrentes, e equilibrio entre os mesmos reinante, maior interesse despertou entre os afficcionados. A parelha do stud Paula Machado, Zank-Yeoman alcançou um amplissimo triumpho, deixando a mais de quatro corpos o terceiro collocado, que foi Le Roi Noir. Zank, que chegou na frente de Yeoman, foi o quarto filho de Sin Rumbo, que viu o vencedor, na tarde de hontem. Os tres pareos anteriores ao seu, foram vencidos por Vichy, Xenon e Ribeirão, filhos tambem do grande reproductor argentino.

Outra nota de destaque do "meeting" foram os successos do stud Expedictus, que se impôz em cinco, das oito carreiras do programma, inclusive no classico.

Foi muito felicitado, por este motivo o treinador Ernani de Freitas, principal responsavel pelos magnificos feitos.

1ª CARREIRA

509 Premio "Rafale" — Animaes nacionaes de tres annos, sem victoria no paiz — Pesos da tabella — 1.500 metros — Premios: 6:000$000, 1:200$ e 300$000.

ACAUAN, fem., castanho, 3 annos, S. Paulo, Taciturno e Roca, do sr. João J. de Figueiredo, 52|53 kilos, R. Sepulveda 1º
Arga, 52 kilos, G. Costa .. 2º
Domitilla, 52 kilos, O. Ullôa 3º
Mussuá, 52 kilos, J. Canales 0
Maynas, 52 kilos, W. Andrade 0
Diabrete, 54 kilos, N. Pires 0

Ganho por meio pescoço; do 2º ao 3º, quatro corpos.

Rateios: 52$500, em 1º; dupla (13), 43$600; placés: Acauan, 21$200; Arga, 16$400.

Tempo: 102".

Total das apostas: 11:380$.

Criador: Carlos Guinle.

Treinador: Trajano de Carvalho.

RATEIOS EVENTUAES

1—1	Arga	229	22$000
2—2	Maynas	100	50$400
3—3	Acauan	96	52$500
4—4	Mussuá	155	32$500
5—(	(5 Domitilla	12	420$000
	(6 Diabrete	38	132$600
	Total	630	
12		54	69$800
13		84	43$600
14		79	46$300
15		6	610$600
23		32	114$300
24		72	50$800
25		16	229$000
34		54	67$800
35		18	203$000
45		39	93$900
55		4	93$900
	Total	458	

Após uma breve espera, a partida foi dada em bôas condições, apparecendo Arga na frente. Mussuá que largára por fóra, antes dos 1.400 metros, passou pela pilotada de Geraldo e assim veiu até ao inicio da recta. Ahi, Arga dominou a irmã de Royal Star, mas não poude destacar-se, pois Acauan apresentou-se logo ao seu lado. Embora esta filha de Taciturno não trouxesse sobras, só quiz tornar effectivo seu dominio, proximo ao disco. Ahi, quebrou francamente a potranca tordilha, tirando pequena differença até ao disco.

2ª CARREIRA

510 Premio "Classico F. de Paula Machado" — Criterium de potrancas — Potrancas nacionaes de tres annos — Pesos da tibella — 1.600 metros — Premios: 15:000$000, 3:000$, 750$ e 10 % ao criador da vencedora.

TIA KING, fem., castanho, 3 annos, S. Paulo, Galloper King e Tiara, do sr. L. de P. Machado, 54 kilos, A. Silva 1º
Felippa, 54 kilos, O. Ullôa 2º
Simpatia, 54 kilos, W. Andrade 3º
Cannes, 54 kilos, G. Costa. 4º
Quatioba, 54 kilos, L. Mezaros 0
Fingal, 54 kilos, J. Nascimento 0

Ganho por um corpo e meio; do 2º ao 3º dois corpos e meio.

Rateios: 11$800, em 1º; dupla (55), 25$400; placés: Tia King-Felippa, 10$000.

Tempo: 103".

Total das apostas: 13:450$000

Criador: O proprietario.

Treinador: Ernani Freitas.

RATEIOS EVENTUAES

1	Simpatia	136	33$200
2	Quatioba	3	1:506$600
3	Cannes	32	141$200
4	Fingal	11	410$900
5	Tia King-Felippa	383	11$800
	Total	565	
12		2	2:712$000
13		16	339$000
14		9	603$600
15		257	211$000
23		5	1:084$800
24		2	2:712$000
25		20	271$200
34		1	5:424$000
35		110	49$300
45		43	126$100
55		213	25$400
	Total	673	

Tia King, collocada pela cerca interna, foi a primeira a apparecer, mantendo-se na vanguarda durante uns cincoenta metros. Findos estes, Felippa substituiu a filha de Tiara, na deanteira, tirando uns dois corpos de vantagem.

Simpatia collocou-se em terceiro, a anca de Tia King. Felippa entrou na recta ainda nitidamente destacada, mas mais alguns metros a favorita apresentou-se ao seu lado, para dominal-a, quando Affonso Silva entendeu. Dahi em deante, foi um galope para a crack do stud Expedictus, que deixou Felippa a um corpo, emquanto a dois e meio desta terminava Simpatia.

hrdln harni shrdlu shflu hrdlrhh

3ª CARREIRA

511 Premio "Ypiranga" — Animaes estrangeiros de 3 annos e mais idade — Handicap — 1.600 metros — Premios: 4:000$, 800$ e 200$.

BEL IDEAL, masc., castanho, 5 annos, França, Bridaine e Belle Isle, do sr. Octavio Guinle, 57 kilos G. Costa 1º
Negro, 58 kilos, L. Ferreira 2º
Miss Praia, 55 kilos, H. Herrera .. .. .. -
Bolichero, 52 kilos, W. Andrade 0
Ritual 56 kilos, P. Costa 0
Zorrastron, 56 kilos D. Suarez 0

Ganho por cinco corpos, do 2º ao 3º, dois corpos.

Rateios: 45$200 em 1º; dupla (15) 115$300; placés: Be. Ideal 12$700; Negro 29$700.

Tempo: 108".

Total das apostas: 22:920$.

Importador: L. de Paula Machado.

Treinador: Ernani Freitas.

RATEIOS EVENTUAES

1—1	Bel Ideal	208	45$200
2—2	Zorrastron	112	77$100
3—3	Bolichero	504	18$600
4—4	Ritual	233	40$300
5	(5 M. Praia	68	138$300
	(6 Negro	41	229$400
	Totl:	1.176	
12		29	285$200
13		246	32$800
14		87	92$700
15		70	115$300
23		110	73$200
24		44	183$200
34		220	36$600
35		94	85$800
45		53	152$300
55		7	1:152$000
	Total:	1.005	

Bolichero, com sua indocilidade, retardou um pouco a partida do "Premio Ypiranga", que foi dada em bôas condições. O irriquieto filho de Ajó tomou a ponta, seguido de Bel Ideal. Este collocou-se muito perto do ponteiro, e mais ou menos a altura dos 1.300 metros passou para a frente. O filho de Bridaine, dahi em diante, não foi mais incommodado.

Entrou na recta, em franco destaque e assim veio até ao vencedor, deixando, a ampla distancia, Negro que o secundou nos ultimos metros.

4ª CARREIRA

512 Premio "Sapho" — Animaes sem mais de tres annos neste anno — Handicap — 1.500 metros — Premios: 4:000$, 800$ e 200$.

KATITA, fem., alazão, 5 annos, Argentina, Tropero e Khiva, do sr. W. Gordilho, 50 kilos W. Cunha 1º
Anonymo, 52 kilos, I. de Souza 2º
Uruá, 52 kilos, J. Canales 3º
Alsaciano, 53 kilos, G. Costa 0
Plume Dorée, 53 kilos, R. Sepulveda 0
La Orticaria, 48|50 kilos, B. Cruz Junior 0
Garibaldi 55 kilos W. Andrade 0
Blefe, 51 kilos P. Spiegel .. 0
San Salvador, 52 kilos, J. Nascimento 0
Vicentina, 58 kilos, L. Ferreira 0

Ganho por um corpo e meio; do 2º ao 3º, dois corpos.

Rateios: 26$000 em 1º; dupla (1) 52$300; placés: Katita .. 15$500; Anonymo 24$200; Uruá 29$000.

Tempo: 100" 2|5.

Total das apostas: 29:550$.

Importador: A. J. Peixoto de Castro.

Treinador: Nestor P. Gomes.

RATEIOS EVENTUAES

1	(1 Katita	402	26$000
	(2 Anonymo	238	44$000
2	(3 Uruá	159	65$900
	(4 P. Dorée	37	283$200
	(5 Garibaldi	138	66$300
3	(6 Alsaciano	152	68$900
	(7 S. Salvador	57	183$800
	(8 Vicentina	12	837$300
4	(9 La Ortic.	38	275$700
	(10 Blefe	57	183$800
	Total:	1.310	
11		225	52$300
12		178	66$100
13		540	21$800
14		89	132$100
22		13	906$400
23		125	94$200
24		48	245$500
33		139	84$700
34		104	110$400
44		12	982$000
	Total:	1472	

Katita, collocada pela cerca interna, appareceu com vantagem, e desenvolvendo grande velocidade, poude firmar-se na dianteira com uns tres corpos de luz. Corrido um bom trecho, Uruá collocou-se em segundo, mas sem incommodar a ponteira, que, entrada a recta, voltou a fugir ainda mais.

Quando cansada do esforço feito, Uruá deixou-se ficar, Anonymo appareceu, em lindos galões, para secundar sua companheira de box, em bôa forma.

5ª CARREIRA

513 Premio "Xamarié" — Animaes nacionaes de tres annos e mais edade — Handicap — 1.600 metros — Premios: 4:000$, 800$ e 200$.

VICHY, fem., castanho, 7 annos, São Paulo, Sin Rumbo e Grasshopper, do sr. Antonio de Azevedo, 52 ks., O. Ullôa . 1.º
Primeiro, 48|49 kilos, W. Cunha 2.º
King Kong, 54 kilos, R. Sepulveda 3.º
Grand Marnier, 51|52 ks., W. Andrade 0
Universo, 57 kilos, A. Silva 0
S. Sepé, 58 kilos, G. Costa 0
Triste Vida, 55 kilos, I. de Souza 0
Galopin, 50 kilos, J. Morgado, ap. 0

No correu: Royal Star.

Ganho por um corpo; do 2º ao 3º, 3|4 de corpo.

Rateios: 24$700 em 1º; dupla (34) 51$900; placés: Vichy 16$200; Primeiro 21$800; King Kong 32$800.

Tempo: 106 3|5.

Total das apostas: 31:520$.

Criador: L. de P. Machado.

Treinador: Francisco Barroso.

RATEIOS EVENTUAES

1—1	T. Vida	210	50$300
	(3 G. Marnier	306	36$000
2	(4 K. Kong	49	224$800
	(5 Vichy	445	24$700
3	(6 Universo	62	177$600
	(7 S. Sepé	56	194$900
4	8 Primeiro	219	50$300
	(9 Galopin	2	524$500
	Total	137[illegible]	
12		159	
13		264	46$600
14		94	189$500
22		56	220$000
23		394	31$200
24		236	52$200
33		65	189$500
34		237	51$900
44		35	350$000
	Total	1540	

Primeiro tomou a ponta, seguido de Universo e Grand Marnier O filho de Clos du Roy abriu uns dois corpos de luz, e sempre com esta grande differença commandou a carreira. Na recta, fugiu mais e já parecia imbativel, quando, afrouxando muito, permittiu que Vichy, King Kong e Grand Marnier avancassem em bloco. A egua filha de Sin Rumbo, bem tocada por Oswaldo Ullôa, conseguiu alcançar o cavallo rio-grandense derrotando-o em trabalhoso final.

6ª CARREIRA

514 Premio "Ukrania" — Animaes sem mais de quatro victorias nesto anno — Handicap — 1.750 metros — Premios: 4:000$, 800$ e 200$.

XENON, masc., castanho, 6 annos, S. Paulo, Sin Rumbo e Olivenza, do sr. L. de P. Machado, 58 ks., A. Silva 1.º
Astoria, 51 kilos, I. de Souza 2.º
Bilhete, 56 kilos, R. Sepulveda 3.º
El Ghazl, 49|50 kilos. O. Ullôa 0
Haya, 53 kilos, P. Spiegel 0
Coringa, 54 kilos, O. Suarez 0
Micuim, 53 kilos, ... Andrade 0

No correram: Valence e Tarso.

Ganho por paleta: do 2º ao 3º, um corpo.

Rateios: 129$900 em 1º; dupla (22) 93$000; placés: Xenon 40$000; Astoria 25$000.

Tempo: 107 4|5.

Total das apostas: 37:41$.

Criador: O proprietario.

Treinador: Ernani Freitas.

RATEIOS EVENTUAES

1	(1 Coringa	380	34$500
	(2 Micuim	200	65$600
2	(3 Astoria	320	41$000
	(4 Xenon	101	129$900
3	(5 Bilhete	400	32$800
	(6 El Ghazl	163	80$400
4—9	Haya	76	172$600
	Total	1640	
11		208	75$600
12		420	[illegible]
13		534	29$400
14		65	241$000
22		169	[illegible]

(Continúa na 13ª pagina).

VESTIR

Bem com pouco dinheiro!

SÓ NA

Alfaiataria Estrella D'alva

Facilita-se o pagamento, casimiras nacionaes e estrangeiras.

76 PRAÇA TIRADENTES, esquina da RUA LEDO, antiga SÃO JORGE.

Cooperativismo victorioso

Photographia tirada do acto por occasião de ser lavrada a escriptura de hypotheca entre a PROMOTORA DA CASA PROPRIA S. A. e o senhor Dr. Alberto Sarlo, vendo-se no grupo, além dos directores dessa sociedade, jornalistas e pessoas gradas que compareceram ao acto

CARTORIO DO 2º OFICIO DE NOTAS
TABELIÃO
ESCRIVÃO DO CIVEL E COMERCIAL
DR. ALBERTO SARLO
RUA MONIZ FREIRE

Victoria, 29 de Setembro de 1934.

Illmos. Srs. Directores da "A PROMOTORA DA CASA PROPRIA, S/A."

Rio de Janeiro.

Cumpre-me agradecer a VV. SS. a pontualidade no pagamento do emprestimo de trinta contos de reis (Rs. 30:000$000), que havia contractado com essa Sociedade, o que me coube na ultima distribuição de fundos, publicada pela imprensa.

Com satisfação registro a rapidez da liquidação do meu contracto, que VV. SS. fizeram tão logo lhes entreguei a documentação das garantias exigidas.

Recommendo aos meus amigos se inscreverem na "A PROMOTORA DA CASA PROPRIA, S/A." por considera-la digna da confiança publica.

Sem mais, creiam-me seu Amigo muito grato,

Alberto Sarlo

Recon. 29/09/34

DR. ALBERTO SARLO 29 SET 1934

O grupo acima foi tirado por occasião de ser lavrada a escriptura de hypotheca, sem juros, entre a "A PROMOTORA DA CASA PROPRIA S. A." e o sr. dr. Alberto Sarlo, notario na cidade de Victoria, Espirito Santo, que recebeu, nessa occasião, a importancia de Rs. 30:000$, valor do contrato celebrado com essa Sociedade, em 30 de novembro de 1933 e contemplado em 31 de Julho deste anno, adquirindo com esse emprestimo, que irá pagar em 91 prestações mensaes, sem juros, de Rs...... 258$000, uma linda vivenda para sua familia.

A PROMOTORA já contemplou 216 pessoas em menos de dois annos de funccionamento, num valor total de Rs. ...... 6.713:500$000, proporcionando-lhes a posse anhelada do seu lar proprio.

A PROMOTORA DA CASA PROPRIA S. A., estabelecida á rua General Camara n.º 76, tem correspondentes em todo o Brasil e offerece a sua racional e sadia organização cooperativista ás pessoas previdentes que desejam adquirir casa propria, sem precisar para isso de capital.

CLINICA DE VIAS URINARIAS

Dr. Samuel Kanitz

Membro da Sociedade de Urologia da Allemanha, ex-assistente dos professores Lichtemberg, Lewin Joseph de Berlim e Haslinger de Vienna. Especialista: em doenças dos Rins, Bexiga, Prostata, Urethra. Doenças de Senhoras. Diathermia. Ultra Violetas. Consultorio: 7 de Setembro, 42-Sob., das 13 ás 17 horas. Phone: 4-4493.

LECLERC & CO.

AGENTES OFFICIAES DA PROPRIEDADE INDUSTRIAL Rua Uruguayana, 104, esquina de Rosario

Encarregam-se juntamente com a GENERAL ELECTRIC S. A., estabelecida nesta cidade, á Avenida Rio Branco, 114, de contratar e promover o fornecimento do apparelho para remoção de calor por mercurio, privilegiado pela Patente de Invenção N. 20.032, da qual é concessionaria a INTERNATIONAL GENERAL ELECTRIC COMPANY, INCORPORATED.

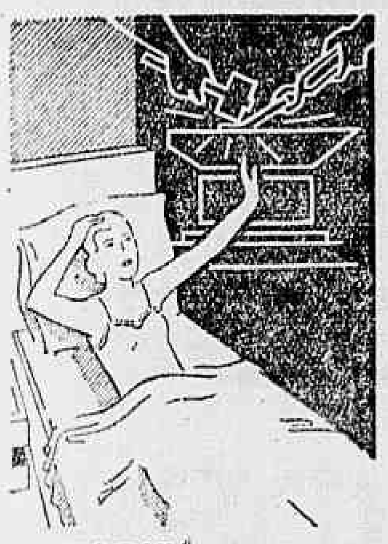

QUEM ESTÁ MALHANDO FERRO?

É o malho da insomnia na bigorna dos nossos nervos. Façamos parar esse trabalho que nos extenúa. Um comprimido de ADALINA, calmante suave, nos proporciona um somno agradavel e natural. ADALINA não tem inconveniente nem contra-indicação.

ADALINA BAYER

EM QUE PE' ESTA' A VOLTA DE JAGUARE' PARA O VASCO

O "Impassivel" Voltará Para São Paulo, Caso Não Resolva Logo Seus Negocios no Rio

Não é impossivel a volta de Jaguaré para o Vasco, embora surjam algumas difficuldades. O ex-arqueiro do Corinthians esteve conversando com um director do Vasco e chegou a haver uma proposta, mesmo sem caracter official, é certo. Jaguaré não entrou em accordo com o São Christovão e o motivo é simples: as condições suggeridas pelo club da rua Figueira de Mello não lhe convenceram. Além disso, o S. Christovão se apegou a um ponto: Jaguaré não pode actuar presentemente no Rio, pelas obrigações da lei de transferencias. E' possivel que, na questão tenha havido certa precipitação, uma vez que o caso de Jaguaré é todo especial. Não resolvendo seu caso no Rio, com a brevidade necessaria, o arqueiro voltará para S. Paulo, onde lhe acena uma proposta da Portugueza.

Jaguaré

7$900 E' por quanto V. Ex.ª póde obter as mais lindas sedas listadas para camisas !

Procurem conhecer as ultimas novidades em sedas listadas e tricolines, visitando a maravilhosa vitrine da

CASA BARBOSA FREITAS

136, AVENIDA RIO BRANCO, 136

E' POSSIVEL QUE O "SCRATCH" TREINE AINDA DUAS VEZES

A Conveniencia de Exercicios em Conjuncto

Rey. do "scratch"

A principio, se receiou que o "scratch" carioca não pudesse treinar nenhuma vez. Tanto que o Departamento Technico tomara medidas para supprir a falta dos exercicios em conjunto. Agora, surge a possibilidade de se treinar até duas vezes o "scratch" para o Campeonato Brasileiro. As datas de 27, 28 e 30 apparecem vagas. Nada ficou ainda resolvido sobre o seu aproveitamento, mas não se comprehende que o ensejo fique desaproveitado.

Seria conveniente que a commissão de Foot-Ball da Liga Carioca procurasse treinar o quadro da cidade, antes do primeiro match. Foram requisitados 40 jogadores e para tirar dahi 11 "cracks" seria bom exercicios de conjunto.

CASA DE SAUDE SAO SEBASTIÃO

160—RUA BENTO LISBOA—160

Telephones: 5-4001 — 5-4002

DIARIAS DESDE 15$000

Situada no local mais aprazivel desta cidade. Aberto á clinica de todos os srs. medicos.

OPERAÇÕES E PARTOS

REGIMES ALIMENTARES

Duchas Raio X

Medicos: Dr. Cincinato Simões Corrêa — Director: Luiz Simões Corrêa

LECLERC & CO.

AGENTES OFFICIAES DA PROPRIEDADE INDUSTRIAL

Rua Uruguayana, 104, esquina de Rosario

Encarregam-se juntamente com a GENERAL ELECTRIC S. A., estabelecida nesta cidade, á Avenida Rio Branco, 114, de contratar e promover o fornecimento e a installação das machinas frigorificas, dotadas dos aperfeiçoamentos privilegiados pela Patente de invenção N. 17.294, da qual é concessionaria a INTERNATIONAL GENERAL ELECTRIC COMPANY, INCORPORATED.

Não vê bem ? Precisa usar oculos ? a CASA VIEITAS

OFFERECE AS MESMAS VANTAGENS DE SEMPRE

AVENIDA RIO BRANCO, 127

A VOLTA DE ALVARO, PARA O FLUMINENSE F. CLUB

Aquelle Player Espera Que o Palestra Lhe Conceda o Passe no Decorrer da Proxima Semana

Já é do dominio publico que o famoso ponta direita Alvaro, que integrou no campeonato do corrente anno a valorosa equipe do Palestra de São Paulo, pediu passe ao club a que serviu, emprestando o seu valioso concurso, como optimo footballer que é, para retornar ao seio do seu antigo club do Rio, o Fluminense e isto forçado por motivos serios que apresenta aos dirigentes do Palestra no seu mencionado pedido.

O club Paulista, não se decidiu ainda desembaraçar o seu extrema direita. Espera-se, porém, que os dirigentes do Palestra levando em conta o gesto do tradicional club da rua Alvaro Chaves que lhe cedeu Alvaro sem oppôr a menor duvida, façam a rescisão do contrato de Alvaro, deixando-o desimpedido, para que elle possa reintegrar o quadro tricolôr, no seio do qual é estimado e querido por todos.

Agindo satisfatoriamente, demonstrará o Palestra, o traço de amizade sportiva que o liga ao Fluminense.

Alvaro

Vós !...

NAO COMPREIS CORTES DE CASEMIRA EM LEILOES E A MASCATES, QUE ALEM DE SEREM DE QUALIDADE INFERIOR E COM DEFEITOS, NAO TEM A METRAGEM PRECISA PARA UM TERNO

Nós !...

Vos fazemos sob medida lindos costumes de casemiras e sargelins a .. .. 125$

ALFAIATARIA TRIANGULO

170, Rua 7 de Setembro, 176

Temos sempre grande stock de :

Sobretudos modernos, desde .. .. 58$

Capas de gabardine, desde 64$

Capas de tecido impermeavel inglez, com avesso xadrez, desde .. .. 120$

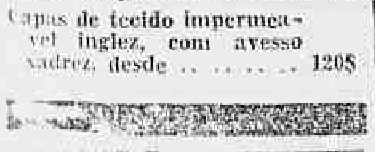

... A ALVES

QUEREIS PASSAR BEM ?

FAÇA V. EX. SUA REFEIÇAO NA

A VICTORIA DO NORTE

ONDE SE COME BEM E BARATO

Petisqueiras á bahiana e á portugueza

ABERTO ATE' 1 HORA

85 — PRAÇA TIRADENTES — 85

TELEPHONE 2-2975

RIO DE JANEIRO

BLENORRHAGIA Cura radical no homem e na mulher aguda ou chronica por mais antiga com injecções hypodermicas inoffensivas, sem reacção e sem lavagens, massagens, dilatações ou electricidade.

Tratamento radical de prostatite orchite impotencia, (no moço) estreitamento. Corrimento, regra dolorosa escassa ou demasiada inflammações do utero e ovario esterilidade

DR. JORGE A. FRANCO — do INS. OSWALDO CRUZ

67, Assembléa — 2 ás 4 — Tel. 2-3112

TURF

SOBREPUJOU FELIPPA, COM A MAXIMA FACILIDADE

(Continuação da 12ª pagina.

23	328	48$500
24	45	349$500
33	143	109$900
34	54	291$200
Total	1966	

El Ghazi e Xenon appareceram na ponta, quando o "starter" abriu a pista aos competidores do Premio Ukrania. O primeiro firmou-se na vanguarda, seguido de perto pelo cavallo nacional, vindo a seguir Coringa e Astoria. No começo da recta, Xenon emparelhou com El Ghazi, para dominal-o, logo a seguir. Feito isto, o filho de Sin Rumbo destacou-se e poude conter, no final, a forte carga trazida por Astoria, que o escoltou, não muito de longe.

7ª CARREIRA

515 Premio "Vendôme" — animaes sem victoria em prova classica — Handicap — 1.600 metros — Premios: réis 4:000$, 800$ e 200$:

RIBEIRÃO, masc., castanho, 3 annos, S. Paulo, Sin Rumbo e Revista, do sr. L. de Paula Machado, 50 kilos, A. Silva .. 1º

Ponta Negra, 52 kilos, H. Hererra .. 2º

Zumbaia, 49|50 kilos, G. Costa .. 3º

Zape, 50|51 kilos, J. Nascimento .. 0

Trompito, 55 kilos, O. Ullôa .. 0

Benemerito, 48|51 kilos, I. de Souza .. 0

Carapanã, 50 kilos, J. Canales .. 0

Iran, 54 kilos, W. Andrade .. 0

Galopador, 48|49 kilos, J. Morgado, ap. .. 0

Vexilo, 52 kilos, W. Cunha 0

Mani, 58 kilos, P. Spiegel .. 0

Ganho por um corpo; do 2º ao 3º, dois corpos.

Rateios: 19$400 em 1º; dupla (14) 40$700; placés: Ribeirão Trompito, 11$400; Ponta Negra, Zape 12$200; Zumbaia, 13$800.

Tempo: 106" 3|5.

Total das apostas: 52:250$.

Criador: O proprietario.

Treinador: Ernani Freitas.

RATEIOS EVENTUAES

1—1	Trompito-Ribeirão	378	19$400
	(2 Zumbaia	211	19$400
2 (			
	(3 Benemerito	117	145$600
	(4 Iran	126	135$2
	(5 Carapanã	155	109$900
3 (			
	(6 Vexilo	279	61$000
	(7 Mani	23	140$300
	(8 Galopador	18	946$600
4 (			
	(9 P. Negra-Zape	323	52$700
	Total	2130	
11		1008	22$600
12		264	62$700
13		249	91$700
14		560	40$700
22		92	248$100
23		172	132$700
24		205	111$400
33		58	393$000
34		98	232$900
44		48	475$600
	Total	2854	

Ribeirão e Benemerito difficultaram um pouco a partida do Premio "Vendôme", que foi dada, após o toque da sirene, mas em boas condições.

Apesar de existirem no pareo grandes ligeirões, como Vexilo, Galopador, Ponta Negra e outros, Ribeirão firmou-se na vanguarda, não permittindo que o desalojassem.

Ponta Negra collocou-se em segundo, vigiando, de perto, o ponteiro.

A carreira, aliás, circunscreveu-se apenas a estes dois animaes. Entraram, na recta, nitidamente destacados, e assim vieram até ao final. Zumbaia, que se approximou mais, terminou a dois corpos de Ponta Negra.

8ª CARREIRA

516 Premio "Zaga" — Animaes de qualquer paiz — Handicap — 1.750 metros — Premios: 4:000$, 800$ e 200$:

ZANK, masc., castanho, 4 annos, S. Paulo, Sin Rumbo e Tangled Gold, do sr. Linneu de Paula Machado, 50 kilos, A. Silva .. 1º

Yeoman, 52 kilos, O. Ullôa 2º

Le Roi Noir, 58 kilos, L. Mezzaros .. 3º

Dspilchado, 56 kilos, R. Sepulveda .. 0

Twinbar, 51 kilos, B. Cruz Jr. .. 0

Capacete de Aço, 51|52 ks., H Herrera .. 0

Lord Breck, 56 kilos, W. Andrade .. 0

Imperatriz, 49|50 kilos, J. Canales .. 0

Ganho por um corpo do 2º ao 3º, quatro corpos.

Rateios: 19$600, em 1º; dupla (44) 52$500; placés: Zank-Yeoman 23$200.

Tempo: 105" 3|5.

Total das apostas: 57:190$.

Criador: o proprietario.

255:670$.

Treinador: Ernani Freitas.

Total geral das apostas: réis

Pista: pesada.

RATEIOS EVENTUAES

	(1 Despilchado	647	33$600
1 (			
	(2 Le Roi Noir	163	133$400
	(3 Imperatriz	151	144$100
2 (			
	(4 Lord Breck	164	132$600
	(5 Twinbar	329	66$100
3 (			
	(6 C. de Aço	160	136$000
4—7	Yeoman-Zank	1106	19$600
	Total	2720	
11		72	322$900
12		223	104$200
13		322	72$100
14		675	34$400
22		27	881$000
23		193	120$300
24		234	99$300
33		76	305$800
34		639	36$300
44		445	52$200
	Total	2908	

Despilchado saiu na frente seguido de Yeoman e Zank.

O filho de Ziz Zag não conseguiu destacar-se muito de Yeoman, e, ao entrar na recta, desgarrando, deixou o filho de Thermogene passar.

No meio da recta, Zank alcançou Yeoman e os dois, separados do resto do lote, transpuzeram o restante do percurso, alcançando o disco, com a maior facilidade.

Zank foi o vencedor.

As corridas em S. Paulo

Nas corridas effectuadas hontem em S. Paulo, disputou-se o Classico America. Tomaram parte na prova as duas parelhas, Sargento-Solinger e Veneziano-Huran.

Coube o triumpho a Sargento que se desforrou. Assim, da recente derrota que Veneziano lhe infligira.

Foram os seguintes os resultados:

1ª Carreira — "G. P. America" — 1.700 metros — 1º Sargento e 2º Veneziano.

2ª Carreira — "Premio Experiencia" — 1.000 metros — 1º Bamboré, 2º Garda e 3º Trigo.

3ª Carreira — "Premio Initium" — 1.300 metros — 1º Knox (estreante do stud Expedictus), 2º Nostalgia e 3º Quebranto.

4ª Carreira — "Premio Excelsior" — 1.500 metros — 1º Rouge e 2º Tommy Boy.

5ª Carreira — "Premio Extra" — 1.450 metros — 1º Yédo, 2º Xaquema e 3º Galaôr.

6ª Carreira — "Premio Supplementar" — 1.500 metros — 1º Helvetia, 2º Zinga e 3º Andes.

7ª Carreira "Premio Combinação" — 1.650 metros — 1º Wetchester e 2º Foragido.

8ª Carreira "Premio Emulação" — 1.650 metros — 1º Sweet Cut e 2º Xeremiss.

A campanha de Pretty Polly

Os nossos leitores encontrarão, no Supplemento, a parte final da campanha de Pretty Polly, que iniciamos a expôr, na ultima sexta-feira.

Mediuns Invisiveis

Mediante o nome, edade, profissão, residencia, o Centro Humanitario Amor e Fé em Deus, Caixa Postal 2.258, Rio de Janeiro, fornece gratuitamente diagnostico de qualquer molestia. Remetter um enveloppe subscripto, sellado, para resposta.

Dr. Brandino Corrêa

Molestias do apparelho Genito - Urinario no homem ou na mulher — OPERAÇOES — Utero, ovarios prostata, rins, bexiga, etc. Cura rapida por processo moderno sem dôr da

GONORRHE'A

e suas complicações — Prostatites, orchites, cystites, estreitamentos, etc. Diathermia Darsonvalização — Rua Republica do Perú' n.º 23, sob. das 7 ás 8 e das 14 ás 18 horas. Domingos e feriados das 7 ás 9 horas.

DECLARAÇOES

CLUB MILITAR

Communico aos socios do Club Militar que é illegal a convocação de uma Assembléa para o dia 16 do corrente, ás 20 1|2 horas, assignada pelos srs. Manoel Marques de Faria, contra-almirante, Agnello José dos Santos, capitão de corveta, e Affonso Rodrigues Filho, capitão, visto não ser a mesma convocada por mim, como presidente do Club Militar, de accordo com os Estatutos.

Opportunamente convocarei uma Assembléa, afim de pôr os socios a par do caso da Assistencia, das resoluções do Conselho Deliberativo e das providencias por mim tomadas.

As dependencias da séde social, como sempre, estão á disposição dos associados, observadas, porém, as determinações dos Estatutos.

(a.) General Emilio Lucio Esteves,

Presidente do Club Militar.

Privilegios e Marcas

assumpto em referencia ao titulo e tambem S. Publica? — Veja pagina amarella, 119 catalogo de telephone, Rio — Sizenando Rodrigues de Almeida.

LECLERC & CO.

AGENTES OFFICIAES DA PROPRIEDADE INDUSTRIAL

Rua Uruguayana, 104, esquina de Rosario

Encarregam-se juntamente com a GENERAL ELECTRIC S. A., estabelecida nesta cidade, á Avenida Rio Branco, 114, de contratar e promover o fornecimento das bussolas electromagneticas, dotadas dos aperfeiçoamentos privilegiados pela Patente de invenção N. 20.633, da qual é concessionaria a INTERNATIONAL GENERAL ELECTRIC COMPANY INCORPORATED.

CONTRA CABELLOS BRANCOS E QUEDA DOS CABELLOS

JUVENTUDE ALEXANDRE

PHYMATOSAN AGE COM SEGURANÇA NA BRONCHITE TOSSE

VIDRO POPULAR 2$500 NO RIO

LECLERC & CO.

AGENTES OFFICIAES DA PROPRIEDADE INDUSTRIAL

Rua Uruguayana, 104, esquina de Rosario

Encarregam-se de contratar e promover o fornecimento dos carregadores de substancias a granel, dotados dos aperfeiçoamentos privilegiados pela Patente de invenção N. 18.152, da qual é concessionario o Sr. ARNOLD REDLER.

CONCESSÃO UNICA DO GOVERNO DA REPUBLICA

LOTERIA FEDERAL DO BRASIL

Contrato celebrado com o Governo Federal em 20 de Julho de 1932, a vista do Lei n. 21.143, de 10 de Março de 1932

PREMIO MAIOR:

185.ª EXTRAÇÃO — 500:000$000 — PLANO Y

Lista da extração de SABADO, 13 de OUTUBRO de 1934

3.577 PREMIOS

(Nesta LISTA não figuram por extenso os numeros premiados pela terminação do ultimo algarismo

Os bilhetes são litografados em papel branco, tinta laranja, fundo marron e numeração preta na frente, com a inscrição: Extração em 13 de Outubro de 1934 às 14 horas

Atenção: Verifiquem a terminação simples de seus BILHETES

Todos os numeros terminados em 1 têm 70$000

MEROS TEM 70$000

0

11 — 100$
21 — 100$
28 — 100$
44 — 100$
125 — 100$
247 — 500$
268 — 100$
270 — 100$
274 — 100$
340 — 100$
359 — 100$
394 — 200$
422 — 200$
438 — 100$
534 — 100$
568 — 100$
571 — 100$
593 — 200$
607 — 100$
610 — 500$
632 — 100$
653 — 100$
678 — 200$
693 — 100$
736 — 100$
758 — 100$
774 — 100$
801 — 100$
811 — 200$
813 — 100$
816 — 100$
853 — 100$
888 — 100$
968 — 100$
999 — 100$

TODOS OS NUMEROS DESTA MILHAR TERMINADOS EM 1 TEM 70$000

1

2190 — 200$
2194 — 100$
2218 — 100$
2220 — 100$
2249 — 100$
2260 — 100$
2276 — 200$
2285 — 100$
2292 — 100$
2301 — 100$
2308 — 100$
2311 — 100$

2361 — 2:000$000

2375 — 100$
2412 — 100$
2425 — 500$
2432 — 500$
2528 — 100$
2533 — 200$
2601 — 100$
2616 — 100$
2638 — 100$
2641 — 100$
2683 — 100$
2715 — 100$
2744 — 100$
2763 — 100$
2821 — 100$
2823 — 100$
2824 — 100$
2837 — 100$
2847 — 100$
2907 — 200$
2920 — 100$
2931 — 500$
2947 — 100$

TODOS OS NUMEROS DESTA MILHAR TERMINADOS EM 1 TEM 70$000

4472 — 200$
4497 — 100$
4499 — 100$
4523 — 100$
4525 — 100$
4538 — 100$
4541 — 500$
4544 — 100$
4576 — 100$
4597 — 100$
4604 — 100$
4628 — 100$
4633 — 100$
4666 — 200$
4667 — 100$
4727 — 500$
4757 — 100$
4816 — 500$
4826 — 100$
4829 — 100$
4845 — 100$
4859 — 100$
4913 — 100$
4937 — 100$
4950 — 100$
4956 — 100$

TODOS OS NUMEROS DESTA MILHAR TERMINADOS EM 1 TEM 70$000

5

5068 — 100$
5144 — 100$
5271 — 100$
5274 — 100$
5314 — 100$
5322 — 100$
5330 — 100$
5420 — 100$
5422 — 100$
5453 — 100$
5460 — 100$
5480 — 100$

6976 — 100$
6996 — 100$

TODOS OS NUMEROS DESTA MILHAR TERMINADOS EM 1 TEM 70$000

7

7007 — 100$

7066 — 1:000$000

7129 — 100$
7201 — 200$
7222 — 100$
7223 — 100$
7229 — 100$
7237 — 100$
7280 — 100$
7354 — 100$
7358 — 100$
7370 — 100$
7383 — 100$
7403 — 100$
7410 — 100$
7527 — 100$
7533 — 100$
7544 — 100$
7560 — 100$
7640 — 100$
7649 — 100$
7691 — 100$
7711 — 100$
7764 — 100$
7771 — 100$
7793 — 100$
7803 — 200$
7805 — 100$
7806 — 100$
7815 — 200$
7819 — 100$
7832 — 100$

9049 — 100$
9050 — 100$
9054 — 100$
9058 — 100$
9087 — 100$
9091 — 100$
9095 — 100$
9107 — 100$
9111 — 500$
9116 — 100$
9215 — 100$
9244 — 100$
9273 — 100$
9284 — 100$
9302 — 100$
9337 — 100$
9341 — 100$
9352 — 100$
9377 — 100$
9411 — 100$
9514 — 100$
9530 — 100$
9548 — 100$
9561 — 100$
9608 — 100$
9623 — 100$
9719 — 100$
9731 — 100$
9778 — 100$
9817 — 500$
9829 — 100$
9853 — 100$
9864 — 100$
9947 — 100$
9952 — 100$
9998 — 100$
9999 — 200$

TODOS OS NUMEROS DESTA MILHAR TERMINADOS EM 1 TEM 70$000

10

11

11021 — 100$
11033 — 500$
11076 — 100$
11084 — 100$
11090 — 100$

11091 — 1:000$000

11102 — 200$
11114 — 100$
11118 — 100$
11151 — 100$
11165 — 100$
11239 — 100$
11248 — 100$
11276 — 200$
11295 — 200$
11303 — 100$
11376 — 100$
11398 — 100$

11408 — 2:000$000

11429 — 100$
11134 — 100$
11137 — 100$
[illegible] — 100$
[illegible] — 100$
[illegible] — 200$
[illegible] — 100$
[illegible] — 100$
11621 — 100$
11625 — 100$
11627 — 200$
11633 — 100$
11637 — 100$
11689 — 100$
11696 — 100$
11779 — 100$
11809 — 100$

13071 — 100$
13095 — 100$
13160 — 100$
13178 — 200$
13188 — 100$
13189 — 100$
13252 — 100$
13315 — 100$
13335 — 100$
13347 — 100$
13350 — 100$
13360 — 100$
13364 — 100$
13384 — 100$
13385 — 100$
13392 — 100$
13478 — 100$
13479 — 100$
13491 — 100$
13565 — 100$
13591 — 100$
13635 — 100$
13687 — 100$
13737 — 100$
13762 — 100$
13788 — 200$
13846 — 100$
13849 — 100$
13852 — 100$
13860 — 200$
13939 — 100$
13942 — 100$
13954 — 100$
13955 — 100$
13982 — 100$
13996 — 100$

TODOS OS NUMEROS DESTA MILHAR TERMINADOS EM 1 TEM 70$000

14

15145 — 100$
15150 — 100$
15164 —
15177 — 100$
15199 — 100$
15223 — 100$
15231 — 100$
15234 — 100$
15235 — 100$
15267 — 500$
15295 — 500$
15304 — 100$
15316 — 100$
15339 — 200$
15354 — 100$
15369 — 100$
15370 — 100$
15380 — 500$
15413 — 100$
15460 — 100$
15474 — 100$
15510 — 100$

15517 — 2:000$000

15548 — 200$
15555 — 200$
15597 — 100$
15616 — 500$
15619 — 100$
15638 — 100$
15648 — 100$
15657 — 100$
15689 — 100$
15711 — 100$
15738 — 100$

15744 — 1:000$000

15767 — 100$
15768 — 100$

17

17006 — 100$
17037 — 100$
17086 — 100$
17112 — 100$
17135 — 100$
17241 — 100$
17248 — 100$
17257 — 200$
17283 — 100$
17312 — 100$
17317 — 100$
17366 — 100$
17422 — 100$
17429 — 100$
17454 — 200$
17456 — 100$
17477 — 500$
17526 — 100$
17537 — 100$
17543 — 100$
17577 — 200$
17578 — 100$
17598 — 500$
17628 — 100$
17636 — 100$
17666 — 100$
17670 — 100$
17691 — 100$
17770 — 100$
17776 — 100$
17806 — 100$
17814 — 100$
17822 — 100$
17837 — 100$
17850 — 100$
17894 — 100$
17936 — 100$
17945 — 200$
17956 — 100$
17965 — 100$
17984 — 200$

18886 — 200$
18899 — 100$
18955 — 100$

TODOS OS NUMEROS DESTA MILHAR TERMINADOS EM 1 TEM 70$000

19

18013 — 100$
19041 — 100$
19045 — 100$
19093 — 100$
19131 — 100$
19209 — 100$
19313 — 100$
19315 — 100$
19371 — 100$
19383 — 100$
19412 — 100$
19424 — 100$
19433 — 500$
19447 — 100$
19460 — 100$
19468 — 100$
19507 — 100$
19508 — 100$
19510 — 100$
19608 — 100$
19647 — 100$
19651 — 200$
19661 — 100$
19689 — 100$
19743 — 100$
19749 — 100$
19759 — 100$
19773 — 200$
19787 — 100$
19791 — 100$
19793 — 100$
19803 — 100$
19809 — 100$

21375 — 200$
21396 — 100$
21421 — 100$
21461 — 100$
21471 — 200$
21490 — 100$
21516 — 100$
21521 — 100$
21525 — 500$
21526 — 100$
21556 — 100$
21608 — 100$
21624 — 100$
21632 — 100$
21647 — 100$
21659 — 100$
21692 — 100$
21797 — 100$
21799 — 100$
21818 — 100$
21844 — 100$
21852 — 100$
21874 — 100$
21915 — 200$
21931 — 100$
21962 — 200$

TODOS OS NUMEROS DESTA MILHAR TERMINADOS EM 1 TEM 70$000

22

22067 — 100$
22101 — 100$
22116 — 100$
22122 — 100$
22150 — 200$
22158 — 100$
22159 — 100$
22161 — 100$
22203 — 100$
22257 — 100$

23576 — 100$
23592 — 100$
23593 — 100$
23621 — 100$
23713 — 100$
23740 — 100$
23790 — 100$
23815 — 100$
23839 — 500$
23857 — 100$
23879 — 100$
23888 — 100$
23947 — 200$
23963 — 100$

TODOS OS NUMEROS DESTA MILHAR TERMINADOS EM 1 TEM 70$000

24

24010 — 200$
24052 — 100$
24057 — 100$
24079 — 200$
24089 — 100$
24183 — 100$
24195 — 100$
24214 — 100$
24238 — 100$
24243 — 100$
24253 — 100$
24305 — 100$
24306 — 100$

24357 — 5:000$000

24368 — 100$
24369 — 100$
24412 — 100$

25444 — 100$

25448 — 10:000$000

25459 — 100$
25460 — 100$
25522 — 100$
[illegible] — 100$

25564 — 1:000$000

25569 — 100$
25585 — 100$
25626 — 100$
25731 — 200$
25804 — 100$
25810 — 500$
25820 — 100$
25893 — 100$

25913 — 1:000$000

25929 — 100$
25933 — 100$
25957 — 100$
25968 — 100$

TODOS OS NUMEROS DESTA MILHAR TERMINADOS EM 1 TEM 70$000

PREMIOS

TODOS TERMINADOS

TODOS OS NU
TERMINADOS EM 1

OS NUMEROS
EM 1 TEM 70$000

1026 ... 100$
1031 ... 100$
1048 ... 100$
1148 ... 100$
1171 ... 100$
1182 ... 100$
1193 ... 200$
1199 ... 100$
1209 ... 100$
1212 ... 200$
1257 ... 100$
1327 ... 100$
1359 ... 100$
1381 ... 500$
1401 ... 100$
1404 ... 100$

1426
30:000$000
Barra do Piraí

1467 ... 100$
1480 ... 100$
1493 ... 100$
1498 ... 100$
1505 ... 100$
1512 ... 100$
1520 ... 100$
1542 ... 100$
1563 ... 500$
1581 ... 200$
1585 ... 100$
1607 ... 100$
1638 ... 100$
1707 ... 100$
1722 ... 100$
1761 ... 100$
1780 ... 100$
1806 ... 200$
1821 ... 200$
1839 ... 100$
1840 ... 100$
1882 ... 100$
1884 ... 100$
1886 ... 100$
1904 ... 100$
1918 ... 100$

TODOS OS NUMEROS DESTE MILHAR TERMINADOS EM 1 TÊM 70$000

2

2003 ... 100$
2033 ... 100$
2052 ... 500$
2060 ... 100$
2095 ... 100$
2150 ... 100$
2185 ... 100$

3

3042 ... 100$
3066 ... 100$
3099 ... 100$
3176 ... 500$
3250 ... 500$
3253 ... 100$
3264 ... 100$
3274 ... 100$
3287 ... 100$
3291 ... 100$
3347 ... 100$
3351 ... 100$
3378 ... 200$
3383 ... 200$
3403 ... 100$
3421 ... 200$
3436 ... 200$
3444 ... 100$
3463 ... 200$
3471 ... 100$
3497 ... 100$
3540 ... 100$
3555 ... 200$
3608 ... 100$
3648 ... 100$
3678 ... 100$
3680 ... 100$
3689 ... 100$
3725 ... 200$
3731 ... 100$
3740 ... 100$
3744 ... 100$
3747 ... 100$
3803 ... 100$
3833 ... 100$
3867 ... 100$
3889 ... 100$
3914 ... 100$
3944 ... 100$

TODOS OS NUMEROS DESTE MILHAR TERMINADOS EM 1 TÊM 70$000

4

4013 ... 100$
4054 ... 100$
4066 ... 100$
4089 ... 100$

4113
1:000$000

4172 ... 100$
4208 ... 100$
4213 ... 100$
4295 ... 100$
4335 ... 100$
4389 ... 100$
4396 ... 100$

5537 ... 100$
5576 ... 100$
5583 ... 100$
5596 ... 200$
5611 ... 100$
5615 ... 100$
5623 ... 100$
5632 ... 100$
5638 ... 100$
5662 ... 100$
5687 ... 100$
5716 ... 100$
5724 ... 200$
5745 ... 100$
5817 ... 100$
5892 ... 100$
5958 ... 100$
5959 ... 100$
5982 ... 100$
5995 ... 100$

TODOS OS NUMEROS DESTE MILHAR TERMINADOS EM 1 TÊM 70$000

6

6004 ... 200$
6005 ... 100$
6146 ... 100$
6148 ... 100$
6165 ... 100$
6190 ... 500$
6200 ... 100$
6214 ... 100$
6287 ... 100$
6297 ... 100$
6307 ... 200$
6318 ... 100$
6363 ... 100$
6379 ... 100$
6455 ... 100$
6567 ... 100$
6590 ... 100$
6599 ... 100$
6603 ... 100$
6625 ... 100$
6631 ... 100$
6646 ... 100$
6656 ... 100$
6658 ... 100$
6702 ... 100$
6708 ... 100$
6722 ... 100$
6728 ... 100$
6742 ... 100$
6747 ... 500$
6764 ... 100$
6812 ... 200$
6816 ... 100$
6838 ... 100$
6843 ... 100$

7838
1:000$000

7872 ... 100$
7949 ... 100$
7950 ... 100$
7957 ... 100$

TODOS OS NUMEROS DESTE MILHAR TERMINADOS EM 1 TÊM 70$000

8

8007 ... 100$
8032 ... 100$
8079 ... 100$
8109 ... 100$
8114 ... 100$
8132 ... 200$
8137 ... 100$
8141 ... 100$
8169 ... 100$
8188 ... 100$
8267 ... 100$
8280 ... 100$
8283 ... 500$
8352 ... 100$
8382 ... 100$
8391 ... 100$
8500 ... 100$
8536 ... 100$
8561 ... 200$
8677 ... 100$
8679 ... 100$
8693 ... 100$
8697 ... 200$
8716 ... 100$
8777 ... 100$
8827 ... 100$
8836 ... 100$
8852 ... 200$
8859 ... 100$
8899 ... 200$
8931 ... 100$
8941 ... 200$
8957 ... 100$
8982 ... 100$

TODOS OS NUMEROS DESTE MILHAR TERMINADOS EM 1 TÊM 70$000

9

9012 ... 500$
9025 ... 100$
9032 ... 100$
9040 ... 100$
9045 ... 100$

10008 ... 100$
10042 ... 100$
10125 ... 100$
10143 ... 100$
10160 ... 100$
10164 ... 100$
10173 ... 100$
10191 ... 100$
10244 ... 100$
10252 ... 200$
10287 ... 100$
10306 ... 100$
10326 ... 200$
10339 ... 100$
10385 ... 500$
10408 ... 100$
10419 ... 100$
10421 ... 100$
10461 ... 100$
10464 ... 100$
10517 ... 100$
10519 ... 100$
10526 ... 100$
10530 ... 100$
10550 ... 100$
10616 ... 100$
10628 ... 100$
10667 ... 100$
10671 ... 200$
10697 ... 100$
10758 ... 100$
10759 ... 100$
10765 ... 100$
10776 ... 200$
10845 ... 100$
10847 ... 100$
10880 ... 100$
10936 ... 100$
10946 ... 200$
10969 ... 100$

10979
1:000$000

TODOS OS NUMEROS DESTE MILHAR TERMINADOS EM 1 TÊM 70$000

11972 ... 100$
11977 ... 100$
11985 ... 500$

TODOS OS NUMEROS DESTE MILHAR TERMINADOS EM 1 TÊM 70$000

12

12033 ... 100$
12088 ... 100$
12124 ... 200$
12171 ... 200$
12202 ... 100$
12332 ... 100$
12400 ... 100$
12414 ... 100$
12424 ... 500$
12443 ... 100$
12446 ... 200$
12487 ... 100$
12518 ... 100$
12537 ... 100$
12568 ... 100$
12617 ... 100$
12650 ... 100$
12695 ... 200$
12696 ... 200$
12746 ... 100$
12758 ... 100$
12784 ... 100$
12796 ... 100$
12876 ... 500$
12891 ... 500$
12910 ... 100$
12938 ... 100$
12942 ... 100$

TODOS OS NUMEROS DESTE MILHAR TERMINADOS EM 1 TÊM 70$000

13

13012 ... 100$
13021 ... 100$

14024 ... 100$
14029 ... 100$
14053 ... 100$
14067 ... 100$
14189 ... 200$
14243 ... 100$
14269 ... 200$
14275 ... 100$
14314 ... 100$
14333 ... 100$
14357 ... 100$
14365 ... 100$
14399 ... 100$
14433 ... 100$
14442 ... 100$
14472 ... 100$
14488 ... 100$
14489 ... 100$
14491 ... 100$

14500
1:000$000

14504 ... 100$
14506 ... 100$
14562 ... 500$
14569 ... 100$
14576 ... 100$
14665 ... 100$
14762 ... 100$
14783 ... 100$
14819 ... 200$
14832 ... 200$
14839 ... 100$
14847 ... 100$
14915 ... 100$
14950 ... 200$

TODOS OS NUMEROS DESTE MILHAR TERMINADOS EM 1 TÊM 70$000

15

15087 ... 200$
15102 ... 100$
15108 ... 100$

15144
2:000$000

15780 ... 100$
15809 ... 100$
15826 ... 100$
15833 ... 100$
15900 ... 100$

TODOS OS NUMEROS DESTE MILHAR TERMINADOS EM 1 TÊM 70$000

16

16080 ... 100$
16108 ... 100$
16113 ... 100$
16116 ... 100$
16125 ... 100$
16190 ... 100$
16213 ... 100$
16226 ... 100$
16232 ... 100$
16238 ... 100$
16264 ... 100$
16288 ... 100$
16296 ... 100$
16326 ... 100$
16356 ... 100$
16390 ... 100$
16445 ... 100$
16458 ... 100$
16466 ... 200$
16467 ... 100$
16479 ... 100$
16490 ... 100$
16511 ... 100$
16536 ... 500$
16605 ... 100$
16684 ... 100$
16748 ... 100$
16766 ... 100$
16800 ... 100$
16805 ... 100$
16888 ... 100$
16962 ... 200$

TODOS OS NUMEROS DESTE MILHAR TERMINADOS EM 1 TÊM 70$000

TODOS OS NUMEROS DESTE MILHAR TERMINADOS EM 1 TÊM 70$000

18

18027 ... 100$
18030 ... 100$
18049 ... 500$
18127 ... 100$
18135 ... 100$
18144 ... 100$
18154 ... 100$
18185 ... 100$
18217 ... 100$
18219 ... 100$
18226 ... 200$
18240 ... 100$
18252 ... 100$
18313 ... 100$
18319 ... 100$
18340 ... 100$
18337 ... 100$
18355 ... 100$
18380 ... 100$
18400 ... 500$
18433 ... 100$
18542 ... 500$
18563 ... 500$
18586 ... 200$
18594 ... 100$
18601 ... 200$
18683 ... 500$
18695 ... 100$
18737 ... 100$
18742 ... 500$
18754 ... 100$
18760 ... 100$
18774 ... 200$
18787 ... 200$
18790 ... 100$
18831 ... 100$
18833 ... 100$
18860 ... 100$
18878 ... 200$

19864 ... 100$
19878 ... 500$
19902 ... 100$
19922 ... 100$
19945 ... 100$
19992 ... 100$
19997 ... 100$

TODOS OS NUMEROS DESTE MILHAR TERMINADOS EM 1 TÊM 70$000

20

20062 ... 100$
20098 ... 100$
20120 ... 100$
20224 ... 200$
20346 ... 100$
20360 ... 100$
20374 ... 100$
20397 ... 200$
20411 ... 200$
20427 ... 100$
20434 ... 100$
20450 ... 100$
20459 ... 100$
20460 ... 100$
20478 ... 100$
20490 ... 100$
20497 ... 200$
20502 ... 100$
20513 ... 100$
20520 ... 100$
20522 ... 100$
20571 ... 200$
20602 ... 200$
20669 ... 100$
20674 ... 500$
20697 ... 100$
20700 ... 100$
20701 ... 100$

20741
1:000$000

20806 ... 100$
20865 ... 100$
20966 ... 500$
20996 ... 100$

TODOS OS NUMEROS DESTE MILHAR TERMINADOS EM 1 TÊM 70$000

21

21034 ... 100$
21051 ... 200$
21052 ... 100$
21080 ... 200$
21184 ... 100$
21349 ... 100$
21358 ... 100$

22269 ... 100$
22288 ... 100$
22306 ... 100$

22428
2:000$000

22438 ... 100$
22448 ... 100$
22497 ... 100$
22506 ... 100$
22516 ... 100$
22529 ... 100$
22577 ... 100$
22588 ... 200$
22645 ... 200$
22675 ... 100$
22685 ... 100$
22748 ... 100$
22807 ... 100$
22830 ... 100$
22882 ... 100$
22941 ... 100$
22943 ... 100$
22946 ... 200$
22949 ... 500$
22957 ... 100$
22973 ... 100$

TODOS OS NUMEROS DESTE MILHAR TERMINADOS EM 1 TÊM 70$000

23

23009 ... 100$
23028 ... 100$
23029 ... 100$
23034 ... 200$
23035 ... 100$
23086 ... 100$
23090 ... 100$
23097 ... 100$
23123 ... 100$
23176 ... 100$
23190 ... 100$
23201 ... 100$
23205 ... 100$
23217 ... 200$
23231 ... 100$
23261 ... 100$
23269 ... 100$
23349 ... 100$
23374 ... 100$
23376 ... 100$
23398 ... 200$
23439 ... 100$
23458 ... 200$
23481 ... 100$
23490 ... 200$
23494 ... 100$
23514 ... 100$
23571 ... 100$

24420 ... 200$
24438 ... 100$
24502 ... 100$
24503 ... 100$
24533 ... 100$
24591 ... 100$
24627 ... 100$
24628 ... 100$
24636 ... 100$
24659 ... 100$
24687 ... 500$
24769 ... 100$
24784 ... 100$
24791 ... 100$
24806 ... 100$
24877 ... 100$
24904 ... 100$
24918 ... 200$
24938 ... 100$
24936 ... 100$
24966 ... 100$
24969 ... 100$

TODOS OS NUMEROS DESTE MILHAR TERMINADOS EM 1 TÊM 70$000

25

25042 ... 100$
25088 ... 100$
25112 ... 500$
25113 ... 100$
25116 ... 100$
25163 ... 100$
25176 ... 100$
25233 ... 100$

25260. Ap. 12:500$

25261
500:000$
S. Paulo

25262. Ap. 12:500$

25282 ... 100$
25288 ... 100$
25298 ... 500$
25405 ... 100$
25432 ... 100$

MAIORES

25261
500:000$
S. Paulo

1426
30:000$000
Barra do Piraí

25448
10:000$000
S. Domingos do Prata

24357
5:000$000
Rio

2361
2:000$000
Victoria

11408
2:000$000
Brasilia

15144
2:000$000
Baía

15517
2:000$000
Rio

22428
2:000$000
Uruguayana

Todos os numeros terminados em 1 têm 70$000

PLANO DA PRESENTE LISTA

PLANO Y

PREMIOS

[illegible]

70$000 para os bilhetes terminados com o algarismo final do primeiro premio

O Escriptorio á rua da Alfandega n. 28 estará aberto para pagamentos todos os dias uteis, das 9 ás 11 1|2 e das 13 1|2 ás 16 horas, excepto nos dias feriados.

A Administração pagará o valor que representem os bilhetes premiados, durante os primeiros 6 mezes da respectiva extração, ao seu portador, e não attenderá reclamação alguma por perda ou subtração de bilhetes.

No caso do premio maior caber ao numero 1, serão considerados como aproximações os imediatamente superior e o ultimo dos milhares que jogarem; sendo sorteado o ultimo, serão aproximações o imediatamente inferior e o primeiro, isto é, o numero 1.

As extrações principiam ás 14 horas

Plano da proxima extração em 17 de Outubro de 1934

PLANO X

PREMIOS

[illegible]

para os bilhetes terminados com os dois ultimos algarismos do 1.º premio

para os bilhetes terminados com o algarismo final do primeiro premio

185.ª Extração = Concessionario: João Leite Filho = O Fiscal do Governo: René Mostardeiro; O Ajudante do Fiscal do Governo: Juliano Capriata; O Escrivão: Joaquim de Freitas Junior **= 185.ª Extração**

Actos do Presidente da Republica

NA PASTA DA VIAÇÃO

O sr. Getulio Vargas, presidente da Republica, assignou os seguintes decretos:

Nomeando: Norberto da Silva Paes, engenheiro de 2ª classe da Inspectoria Federal das Estradas, que já exerce interinamente; Americo Cardoso de Menezes para thesoureiro da succursal da Cidade Nova, nesta capital; Cansio Amaral, para thesoureiro da agencia postal de Luz, em São Paulo; Antonio Renato da Cunha, para agente embarcado da Directoria dos Correios e Telegraphos do Piauhy; Ernani de Góes Pereira da Silva, em commissão, desenhista da Commissão de Estudos do Porto de Itajahy; na Estrada de Ferro Central do Brasil — o fiel da Inspectoria do Thesouro, Octaviano de Andrade Pinto, para o cargo de sub-inspector do Thesouro; o escrevente de 1ª classe da mesma Estrada, José Pabello Leite Junior para o cargo que já exerce em commissão de fiel da Inspectoria do Thesouro; o escripturario de 1ª classe da referida via-ferrea Josiel de Cerqueira Leite para o cargo de chefe de secção; os auxiliares doos Correios e Telegraphos de de terceira classe da Directoria Ribeirão Preto, Lycia Vieira de Souza e Ursara Conti, para auxiliares de segunda, em virtude de classificação em concursos; para agentes do correio, interinamente, Pedro Menino, em Itaverava, Ribeirão Preto; Lauriceno de Assis Braga, em Sant'Anna do Manhuassu', Juiz de Fóra; Elviro Alves Machado, em São João Baptista, Minas Geraes; Raymunda Moreira de Castro, de Pinheiro, no Ceará; e Waldemar Theophilo da Silva, ajudante da agencia postal-telegraphica de São Francisco, em Santa Catharina.

Promovendo: a telegraphista de 2ª classe do Departamento dos Correios e Telegraphos, por merecimento, o de terceira, Wladimir de Araujo Requião; a desenhista de 1ª classe da Inspectoria Federal das Estradas, por merecimento, o de segunda Sylvio Britto de Lavaro; e na Central do Brasil — a conductor de trem de 4ª classe, os praticantes de conductor de 1ª classe, Sylvio Henriques, por antiguidade; e Manoel Brum da Silveira e Belmiro Soares; a praticante de conductor de trem de 1ª classe, os de segunda, Heitor Peixoto de Meirelles, por antiguidade, e Alberto Esteves Soares e Thales de Menezes, por merecimento.

Readmittindo Eunapio Vieira Carneiro no cargo de agente de 5ª classe da séde de Viação Cearense e o ex-agente dos Correios de Agua-Branca, em Alagoas, Clementino Vieira Dantas, no cargo de thesoureiro da agencia postal-telegraphica de Agua Branca.

Exonerando Americano Severo Ferreira, de thesoureiro da succursal da Cidade Nova, no Districto Federal; e a pedido, Helvia Lima, de agente do correio de Malhador, em Sergipe; João Banhara, de agente postal de Barra Fria, em Santa Catharina; e Miguel Angelo Romaneros, de auxiliar de 2ª classe da Directoria dos Correios e Telegraphos do Rio Grande do Sul.

Removendo o carteiro auxiliar da agencia postal-telegraphica de Jaguará, João Joca Pimentel para carteiro de segunda classe da Directoria Regional de Alagoas.

Reintegrando João Francisco da Fonseca Costa, no cargo de auxiliar de escripta da Central do Brasil, considerando-o escrevente de 1ª classe.

Concedendo aposentadoria a Pedro Ciarlini, engenheiro de 2ª classe da Inspectoria Federal das Estradas; a Albino Lopes Fierro de Gouvêa, mestre de linhas do Departamento dos Correios e Telegraphos; a Joaquim Mauricio Cardoso, telegraphista de 2ª classe do referido Departamento; a João José Pedro Junior, carteiro de 1ª classe dos Correios de São Paulo, a Joaquim Francisco Moreno, carteiro de 1ª classe dos Correios de Alagoas; a Ataliba dos Santos Freitas, carteiro de 1ª classe dos Correios do Rio Grande do Sul; a Miguel Leite da Silva, carteiro de segunda classe dos Correios de Matto Grosso, a Joaquim Alcantara Guimarães, carteiro de 2ª classe dos Correios de Goyaz; a Ignacio Xavier Baptista, carteiro de 3ª classe dos correios do Districto Federal; e a Maria Amelia Pinheiro do Carmo, ajudante da agencia postal telegraphica de Mossoró, no Rio Grande do Norte.

Na Vespera das Eleições!

AS VIOLENCIAS PRATICADAS PELO GOVERNO DO PIAUHY

THEREZINA, 13 (D. C.) — O expediente da sessão do Tribunal Eleitoral, foi, hontem, inteiramente tomado pela leitura de telegrammas sobre violencias praticadas em varios municipios pelos agentes do interventor Landry Salles.

Foi feita tambem uma reclamação a proposito da nomeação de mesarios que não são eleitores para as eleições em Batalha, com o fim de ser annullado o pleito nesse municipio, onde a opposição conta com a quasi unanimidade dos votantes, não tendo o governo mais de vinte eleitores.

A INDIGNAÇÃO DA OPINIÃO PUBLICA

THEREZINA, 13 (D. C.) — A opinião publica mostra-se indignada com as violencias praticadas pelo governo nas vesperas do pleito e que foram, hontem, documentadamente expostas perante o Tribunal Eleitoral.

Sentindo a approximação da derrota, no pleito de domingo, o interventor Landry Salles lança mão de todos os recursos e ameaças para intimidar as forças opposicionistas, que representam as legitimas aspirações piauhyenses.

Ultimas Novidades
EM
CASIMIRAS
Preços Camaradas
METRO DE OURO
159, RUA ROSARIO, 159

Rio de Janeiro, Domingo, 14 de Outubro de 1934 — 2.ª Secção - 8 Paginas — Anno VII — Numero 1.908

2 Secções

Diario Carioca

Réis

Fundador : J. E. DE MACEDO SOARES

Bibliotheca Nacional
Av. Rio Branco

Uma Esposa Fiel

Gustavo Birot sondou o céo com um olhar interrogador.

— Ora esta! Vae chover!

Saira de casa não havia meia hora, o tempo de ir da rua de Clichy, onde morava, á avenida da Opera, no seu passinho calmo de funccionario de digestão lenta, mas de appetite satisfeito.

Eram duas menos dez. Reflectiu:

— Voltar a casa, apanhar o guarda-chuva, voltar... Duas horas... duas e meia... tres horas... Chegarei ao ministerio ás 3... Ainda chegarei cedo.

E Birot, sub-chefe da directoria dos valores caducos, na Administração Central das Finanças, fez meia-volta e tornou a subir a Chaussée-d'Antin.

A chuva caia miudinha, imprecisa, como lamentando-se. Mas nuvens inquietantes, negras, pesadas, sombreavam o céo.

Gustavo enfiou pelo corredor da sua casa, passou como uma rajada deante do cubiculo de mme. Raboin, a porteira, e subiu varios andares. Parou num patamar, e ali, sendo disposto á asthma, respirou fundo.

Acabava de bater na porta os tres toc-toc-toc habituaes, com os quaes ordinariamente annunciava a sua presença, quando, de repente, se endireitou, estupefacto.

Uma voz de homem, cavernosa e agitada acabava de gritar no appartamento:

— Com a bréca! Teu marido!

Gustavo ouviu passos rapidos, um barulho seco de portas fechadas e, depois, mais nada...

Bruscamente, fizera-se silencio, um silencio de morte, de sepulchro, de eternidade.

Frio, a cabeça subitamente vazia, mas escaldando, Birot refrescou um pouco a fronte passando-lhe as mãos gelatrás, apoiou-se ao corrimão para não cair.

A garganta secara-lhe como se tivesse engolido vento. Os olhos turbilhonavam. Via dansar a porta que fixava, como se olhasse para um espectro, com angustia, com terror. Notou mesmo — coisa que via pela primeira vez — que o verniz estava estalado em diversas partes.

Ficou assim dez minutos, sem se mexer pregado ao chão encerado do patamar.

Depois, pouco a pouco, o espirito desannuviou-se, e dois sentimentos o atormentaram — a vingança e o temor. Vieram-lhe tantas idéas ao cerebro, que não poude, no excesso de febre que o queimava, conseguir associal-as. Pensou em arrombar a porta com um empurrão de hombro — sentia força para isso. Mas o pavor do escandalo, a saida provavel, á escada, da vizinha de baixo — uma mulher casada, que recebia muitos cavalheiros — ou do locatario de cima — um conselheiro do Tribunal, que não recebia ninguem — fel-o abandonar esse projecto. Um funccionario não póde ser ridiculo, e elle o seria.

Em seguida, pensou em ir buscar o commissario de policia do bairro. Isso parecera-lhe serio, correcto, legal, compativel com a sua honra e com a dignidade da Administração...

Desceu titubeando um pouco... Entre dois andares cruzou-se com uma empregada que subia com um cesto na mão. Affectou cantarolar e cumprimentou-a cortezmente tirando o chapéo. Aproveitou para enxugar com o lenço a fronte gotejante.

A fronte! A fronte! Vieram-lhe á memoria, rapido, canções de café-concerto nas quaes as frontes dos maridos enganados representam um papel odioso e grotesco... Raivosamente, tornou a pôr o chapéo na cabeça.

Madame Raboin, a porteira, estava no corredor, escorraçando com uma vassoura o seu cachorrinho, que cheirava a porta do cubiculo.

Birot portou-se bem. Endireitou-se e, com um sorriso contrafeito, murmurou:

— Que tempo, madame Raboin!

Com máo humor, madame Raboin replicou:

— E'!... Faria melhor ficando em casa...

Birot achou nesse conselho um sentido enygmatico e desagradavel... Quiz interrogar. Não ousou. Contentou-se em dizer:

— Vae passar!

Arremetteu sob a chuva, que caia aos cantaros, rude, apertada, má. Mas não foi longe. Repugnou-lhe communicar o seu infortunio ao commissario de policia do bairro. Deu cem passos. Voltou para trás. Atravessou a calçada sob os borrifos malcreados dos autos... Depois ficou ali, plantado deante da sua casa, os olhos muito abertos, sem ver nada. As idéas continuavam sempre a orlar tumultuosamente na cabeça, emquanto que a agua, tendo invadido o feltro do chapéo lhe caia pelo pescoço, por todo o corpo, em finos regatos, cujas cascatas o faziam arrepiar-se.

Na desordem da sua infelicidade procurou mentalmente entre as suas recordações a quem acontecera coisa semelhante. Nomes vieram-lhe aos labios. Nomes gloriosos mas sem precisão... Bruto? Socrates? Platão?... Devia ter sido Socrates!... Depois o curso das idéas evoluiu, emquanto que a agua implacavel invadia os sapatos...

O cachorro de madame Raboin, sentado sob o travesseiro, olhava-o estranhadamente, lá adeante, no meio do corredor, sobre o capacho.

Pareceu a Birot que o cachorro lhe dizia á maneira de piedade:

— Que queres? Isso acontece!... Tem coragem!

E essa piedade exasperou Birot.

Insurgiu-se contra esse animal estranho que se installava moralmente nos destroços do seu lar para sempre destruido depois de tantos annos calmos, sem brilho, sem grandezas, mas sem catastrophes.

— Emfim, por que me trae? Que lhe fiz?

Agora procurava no passado se a sua vida podia justificar o ultraje que soffria. Não achou nada! Perguntou-se tambem como sua mulher, dona de casa prosaica, burgueza sem desejos, pudéra descarrilar assim. Atemorizou-se, emfim, com a idéa desordenada de madame Birot sem elegancia, sem attractivo, sem belleza, mesmo sem vicios, dizendo a um homem phrases apaixonadas, palavras de amor.

E a chuva caia em diluvio, em tromba, em cataratas, afogando tudo em volta de si... E elle ficava ali, lamentavelmente, escorrendo agua, sobre a calçada onde a agua corria raivosa...

Viu as horas no relogio. Teve então a sensação de que não cumpria o seu dever, de que elle tambem traia. No momento preciso em que estava ali, na rua, devia estar lá, no Ministerio, preparando a correspondencia do sr. Riquettes de Rombiére, o director... E Birot estremeceu pensando nas terriveis perturbações que a sua aventura ia lançar no serviço. Durante um segundo, esse pensamento absorveu o outro, o da sua infelicidade. E, de antemão, inventou uma mentira... uma historia de accidente... ao atravessar a praça de Trinité.

A seguir, uma necessidade irresistivel dominou-o, atormentou-o de repente. Quiz tornar a subir até sua casa, devagarinho, na ponta dos pés, e collar o ouvido contra a porta para ouvir ainda, para soffrer, para beber o seu calice até as fézes...

O cachorro de madame Raboin viu-o passar. Accommodou-se, de cauda abaixada, contra a parede, o pello eriçado, o olhar medroso. Birot fuzilou-o com um olhar que queria dizer.

— Sabes? Trata de ser delicado! Sou o que quero, e ninguem tem nada com isso!

E subiu os degráos quatro a quatro, deixando atrás de si uma esteira de agua cujas gotas malucas caracolavam sobre a escada de madeira.

Tornou a ver a porta de pintura estalada... Parou, surprendido, na passagem, pela voz de homem que desejava ver morto a seus pés... Essa voz de baixo que disséra havia pouco: "Com a bréca! Teu marido"! Essa voz, cujo timbre ainda permanecia na sua cabeça, gritava agora: "Clementina, a torneira da cozinha está pingando! Traz barbante"!

— Clementina!...

Um raio caindo-lhe aos pés, não o teria assombrado mais. Ninguem em sua casa tinha esse nome. E essa porta deante da qual se encontrava não era a sua. Clementina! Clementina!...

Attonito, soluçando, resmungava: "Clementina! Clementina!" E tremeu!... E chorou!... Ficou nervoso... com o riso que o sacudiu logo depois.

Perguntou-se como não tinha pensado de fórma alguma em Clementina, essa "senhora de baixo" que recebia tanta gente!... E subito a honestidade de madame Birot aureolou-se de prestigio das suspeitas com que Gustavo a embaciára.

Collocou-a muito alto no seu pensamento, sobre um pedestal!... Teve vontade de chamar pelo vão da escada o cachorrinho de madame Raboin e dizer-lhe:

— Olha! Idiota! Estás vendo?...

Não se sentia mais molhado, tanto a felicidade lhe aquecera todo o corpo. Estava como envolvido por doçuras, por caricias, por felicidade.

Ligeiro, subiu mais um andar. Tornou a ver a sua boa e valente porta, cuja pintura estava intacta como a sua honra. E bateu: toc... toc... toc!

Madame Birot accorreu, abriu:

— Oh! Gustavo! Em que estado estás! De onde vens? Oh! meu Deus!

E Birot, com a voz um pouco estrangulada, disse simplesmente:

— Como o tempo está peorando, vim buscar o guarda-chuva.

UM AMIGO DOS ESTUDOS RURAES

Agrippino Grieco

Antonio Vieira de Mello nasceu numa zona de pescadores e remadores. Veiu ao mundo lá para as bandas de um grande rio nortista, não me occorre bem no momento qual seja.

Ainda garoto, seu maior prazer era ficar á beira das aguas, seguindo os pobres ganhadores que impelliam as embarcações a força de longas varas encostadas ao peito robusto desses barqueiros do Volga transportados ao nosso sertão.

Tambem se interessava pelos pescadores, embora achasse que isso de pesca é ante funcção de arthritico, de rheumatico, que propriamente de criatura desenvolta e lepida.

Cedo, porém, o arrancaram dessa festa para os seus olhos de bahiano. Mandaram-no para um collegio, onde o enjaularam entre quatro paredes prosaicas, forçando-o a travar conhecimento com o alphabeto, quando elle preferia evidentemente as correrias e as molecagens pelo vasto mundo. Cá fóra eram matagaes cheios de curipiras e sacys, de mil vozes mysteriosas, que as lendas e as canções regionaes traziam até elle. Lá dentro, era a grammatica, o pigarro atrabiliario do mestre, tudo aquillo que apavora a gente de dois ou tres palmos de altura.

Mas o caso é que no collegio lhe sobreveiu um subito appetite pelos livros. Entulhou-se delles. E o que vae mais — compreendeu-os, assimilou-os. Transitou sem embaraço através do Lacio de Virgilio.

O contacto dos jesuitas, grandes disciplinadores de espiritos rebeldes, domesticou o garoto de beira-rio. Vieira de Mello foi um dos melhores discipulos do padre Gonzaga Cabral, effigiador do padre Antonio Vieira, e que por signal só chamava ao seu alumno de Antonio Vieira, como que a repetir enlevado um nome glorioso que era mel em seus labios.

Foi o vanguardeiro da turma, e, se não esteu equivocado, coube-lhe até um premio de viagem a Roma.

Mas, apesar de haver assim mamado na Loba Latina, Vieira não nascera para avelhantar-se no trato dos classicos. Não quiz ser numismata ou paleontologista, nada que exigisse um recuo aos velhos seculos. Preferiu viver como um contemporaneo, de si mesmo, sem fugir apavorado dos automoveis que horrorizam os medievalistas, sem cerrar os punhos para as casas altas, como os Isaias retardados que desejam um bom tremor de terra para toda as Cosmopolis modernas.

Formou-se em direito, mas entrou a nutrir-se de estudos economicos. Leu Alberto Torres e foi o deslumbramento e viu logo que este era o seu homem. "Tu se' lo mio maestro eil mio autore..." O espirito plurilateral esse brasileiro que tem feito tantos milagres posthumos, empolgou-o logo.

Lendo Torres é que descobriu o Brasil total. O homem do rio, como que se sentia em frente a um oceano. Torres foi para elle o que é o Zohar para certas tribus judaicas. Entrou aexplical-o e não se fez um desses comenmtadores que exigem um segundo commentador: o commentador dos commentarios.

Seus artigos, vivos, incisivos, escriptos em minutos, em improvisos que de resto presumem uma grande reflexão anterior anterior, clarificam realmente certos pontos meio obscuros do seu sociologo predilecto. E em todos alteia-se a mesma preoccupação de criar felicidade maior para os que revolvem a gleba, e em tal miseria o fazem que é como se abrissen a enxadas o proprio tumulo.

Culto, brilhante, homem antigo, homem moderno. Vieira, sempre que toma da penna, é pensando, não tanto na cidade tumultuosa, delirante de luzes, quanto nos remadores de mãos e peito callejados do seu formoso rio natal...

REGISTRO LITERARIO

"FEIRA DESIGUAL"

Grande e sincero amigo do Brasil, Manoel Gahisto continúa a fazer, em Paris, a propaganda da nossa literatura nova. Ainda agora, no "Mercure de France" escreveu Manoel Gahisto um artigo sobre "Feira Desigual", o livro magnifico de Dante Costa, dizendo, entre outras coisas, o seguinte:

"Natural de Belém. Dante Costa descobre o Rio de Janeiro e a vida complexa da grande cidade com os olhos jovens e novos, olhos ainda não fatigados. Entre as flores vivazes e os frutos exoticos — para nós — elle sabe catalogar typos precisos, ver os homens suados, as mulheres pobres e mal vestidas, os mercados rumorosos, as dentaduras brilhantes que riem em liberdade, e tambem as adolescentes sentimentaes, as lyricas namoradas e as nocturnas melancolias dos que andam na solidão, sob os fogos electricos.

Das focalizações do Carnaval, em todas as classes sociaes, desde as populações negras e tumultuosas dos suburbios ás reuniões elegantes dos favorecidos pela fortuna, elle passa a annotações rapidas, a contos breves, onde o schema de uma hora de vida de um homem ou de uma mulher attinge a gestos caracteristicos. Se as situações desses personagens em festa são "desiguaes" a attenção que os personaliza é sempre incisiva, e em um conjunto um pouco diverso, sua ironia se afina em uma bella affirmação de mocidade, que envolve todo o livro".

NO BRASIL

José Geraldo Vieira, o laureado escriptor de "A Mulher Que Fugiu de Sodoma", vae publicar, breve, um novo romance. Chama-se "Territorio Humano".

—— "Boqueirão" é o titulo do romance que o sr. José Americo lançará ainda este anno. A edição será da Livraria José Olympio.

—— Clovis Amorim, uma das figuras mais interessantes da nova geração intellectual brasileira, mandou para o prelo um romance. Com o nome de "O Alambique".

INDICADOR ARTISTICO

UMA EXPOSIÇÃO

Manoel Constantino acaba de organizar, no saguão do Lyceu de Artes e Officios, uma exposição de seus ultimos trabalhos.

Artista consciencioso e brilhante. Manoel Constantino alcançou recentemente, no Salão Official, a medalha de ouro. Os seus grandes meritos são justamente apreciados. A critica unanime vê no joven e talentoso artista um dos nossos mais vigorosos pintores modernos.

A sua mostra do Lyceu de Artes e Officios compreende alguns trabalhos de impressionante brilho picturial. E tudo o que o Rio possue de mais prestigioso nos nossos circulos sociaes e artisticos tem visitado e sabido admirar a exposição de Manoel Constantino.

NO BRASIL

Vamos ter, sabbado proximo, no Palace Hotel, um authentico acontecimento artistico — uma exposição do principe Gagarin. O conhecido artista vae expôr cerca de quarenta telas, sendo vivo o interesse que ha nos nossos circulos mundanos e intellectuaes para essa exposição.

—— Deverá estrear, ainda este mez, no João Caetano, a Companhia Franceza de Revistas, actualmente em Buenos Aires

—— Uma noticia auspiciosa. Santa Rosa, o grande artista que todo o Brasil conhece e admira, vae realizar, breve, uma exposição de pintura.

—— O Rio vae assistir, ainda este anno, a inauguração de uma mostra dos ultimos trabalhos de Jair.

—— O Tijuca Tennis Club offerecerá, no mez vindouro, aos amantes do "bel canto", uma temporada lyrica. Serão cantadas, por festejados artistas, as operas "Palhaços" "Barbeiro de Sevilha", "Aida" e "Cavallaria Rusticana".

CINEMA!

"Mulheres perigosas" — Amanhã no Pathé Palacio"

Warner Baxter, neste film — "Mulheres perigosas", desempenha um papel interessantissimo. Com a sua correcção artistica de sempre, elle dá a sua interpretação um relevo todo especial.

Uma collecção de lindas artistas, sobresaindo: Rosemary Ames, Rochelle Hudson e Mona Barrie, esta ultima, um verdadeiro typo de belleza, muito concorrem para o engrandecimento do film.

E estas tres lindas pequenas, é que cercam Warner Baxter, disputando cada qual a primazia de sua predilecção.

Joven, elegante, rico e festejado escriptor, não era para admirar que ellas o perseguissem assim.

A sua secretaria, não tinha socego. Tinha incumbencias especiaes: rosas para uma, violetas para outra, camelias ainda para outra, e assim, o joven ia mais ou menos alimentando a illusão de todas.

Mas, isso não podia perdurar, e, no fim elle se viu envolvido num caso bem complicado. E como sair daquella complicação?

Para se innocentar de certas insinuações, elle tinha que compromettar alguem, a quem não podia de maneira nenhuma fazel-o.

O final, de um imprevisto assás original, deixa os espectadores satisfeitos com a solução do romance.

"Toda tua" — Amanhã no Pathé

O publico já se habituou aos primorosos films vividos por Fredric March e Miriam Hopkins. Todos sabem que um film em que ambos apparecem, é garantia de successo. Mas, desta vez, ainda é melhor, porque, além delles dois, ha outros dois grandes artistas: George Raft e Helen Mack.

E' a historia de dois amores, dois romances affectivos que correm parallelamente, offerecendo os mais suggestivos contrastes.

Ambos immensos na sua grandeza, ambos sublimes no seu amor, se bem que cada um delles offereça aspectos diversos.

Miriam Hopkins e Fredric March. Elle um grande engenheiro e ella uma pequena da alta sociedade. Amam-se doidamente. Mas, ella, porém, acha que não devem se casar. Tem medo que aquella felicidade do seu noivado soffra uma interrupção com o casamento.

George Raft e Helen Mack tambem se amam. Elle, é uma victima do destino, a sorte tem lhe sido adversa, obrigando-o a transviar-se do caminho do dever. Ella, é uma pequena humilde que compartilha alegremente de todas as vicissitudes daquelle a quem ama. E esperam o grande dia, para realizarem o seu grande sonho: o casamento.

E foi esse amor immenso que Miriam Hopkins teve occasião de medir toda a sua grandesa, por uma successão de factos que ella teve que presenciar.

Feridas? Espinhas?
ELIXIR DE NOGUEIRA

A 29, no Odeon: Kay Francis!

"Monica" é o titulo laconico que resume toda a tragedia de uma mulher vivendo a pagina mais incrivel da vida moderna! Kay Francis, vestida por Orry-Kelly, sob a direcção segurissima de William Kerhley será, uma vez mais, encanto para os olhos, festa para os ouvidos, encrendo de sonhos a cabeça de homens e de mulheres tambem, porque não é somente fascinante para o sexo-forte; as suas attitudes de great lady, a sua famosa elegancia e o seu inimitavel donaire tornaram-a a eleita tambem do sexo fragil! E Kay Francis, entretanto, não "está só" em "Monica". Rivaes do seu talento surgem artistas queridos e rivaes da sua graça e do seu donaire apparecem as louras: Jean Muire Verree Teasdale! Warren William é o seu novo galã.

Ella ignorava que havia um preço para a innocencia!

No proximo film da Columbia Pictures "O preço da innocencia" (What Price Innocence) producção da Foy (e não da Fox, como alguns jornaes noticiaram hontem) debate-se o grande problema da educação sexual no destino da mocidade.

A heroina — Jean Parker — ingenua e pura, criada na ignorancia do mal, quando ama, não sabe resistir aos impetos do instincto e entrega ao seu amado a flor de sua virgindade... E' que ella não sabia que existe um preço para a innocencia!

Será possivel que "Uma canção para você" pretenda bater o record de "A Symphonia Inacabada"?

A respeito da passagem de sua segunda para a terceira semana de exhibições continuas, no Alhambra, do film "Uma canção para você", ouvimos mais de uma pessoa perguntar se seria possivel que o segundo celluloide da Cine-Allianz pretendesse bater o record de "A Symphonia Inacabada". Realmente, a linda producção de Jean Kiepura e Jenny Jugo, depois de quatorze dias de triumpho, no cinema dos bons films, entrará, amanhã, na sua terceira semana de permanencia em cartaz e se tal facto se dá é porque o nosso publico tem honrado com a sua presença as sessões do Alhambra, que tem sido sempre optimamente frequentado, desde a estréa da producção da Allianz.

BARATINHAS MIUDAS
Só desapparecem com o uso do unico producto liquido que attrae e extermina as formiguinhas caseiras e toda especie de baratas.
"BARAFORMIGA 31"
Drog. Baptista. 1º de Março, 10. Vidro, 3$ pelo Correio, 5$.

RHEUMATISMO?
ELIXIR DE NOGUEIRA

TINTA BRASILIA
A MELHOR

Mosjcukine, o admiravel slavo, no papel de Casanova

"Casanova, o principe do amôr" é um espectaculo de magnificente luxo. Reproduz com raro bom gosto a côrte incomparavel de Luiz XV, o rei-sol, com suas festas sumptuosas, seu palacio magnifico, seus jardins de maravilha. Culmina ahi o enredo do film. Casanova attinge em Paris o fastigio da sua concertante carreira de espadachim, astrologo e conquistador. E ahi tambem assignala-se o primeiro degrão do seu declinio.

Loretta Young e Cary Grant juntos!

Não se conheciam, sequer, quando foram escolhidos para fazer "Born To Be Bad", que na versão brasileira recebeu o titulo de "Nascida para o mal". Elle, Cary Grant. Ella, Loretta Young. Não se conheciam pessoalmente, é claro, mas foram apresentados quando Lowell Sherman começou a cuidar do "cast" do film que a "20 th Century" pretendia realizar e realizou. Em meio aos trabalhos de camara, já eram bons camaradas. E quando esses trabalhos foram concluidos, haviam tecido uma amizade tal, e tão intensa, que chegou a provocar murmurios... Murmurios "made in Hollywood"!

Agora nós todos vamos ver se esses murmurios tiveram sua razão de ser, quando a United Artists se incumbiu de estrear "Nascida para o mal", ainda este mez, no Gloria.

"O Rosario", na téla, tem mais poesia e emoções que no palco

Falar de "O Rosario" é evocar uma coisa que já conhecemos, que já lemos, — pois que a obra de Barclay está traduzida em todas as linguas — e que, mais provavelmente, já vimos representada no palco. "O Rosario" é mesmo uma das mais bellas evocações de poesia e de sentimento, a que todos nós, ou quasi todos, já assistimos. Muitos de nós já terão mesmo visto e relido a obra, pois que "O Rosario" possue encantos que se tornaram verdadeira attracção. As suas scenas finaes, então, quando vemos cégo o pobre pintor Delaval, e a seu lado a mulher que elle ama, a mulher que tambem o ama embora uma vez o tivesse repellido, e o ama apesar da desdita que o cégara; essas scenas em que a temos curtindo um soffrer que lhe serve para redimir a propria falta de tel-o repellido; essas scenas em que ella surge como uma estranha, uma simples enfermeira, pois que de outro modo não poderia ter chegado até elle — são momentos de indizivel poesia, de um sentimentalismo adoravel, no film.

"O Rosario" é um dos maiores encantos que já fez o film francez. O trabalho de Louise de Mornand, como o de André Luguet são verdadeiramente notaveis, e quando o nosso publico tiver occasião de vêr esse film, que a Sociedade Franco Brasileira vae dar-nos a começar de amanhã, no cinema Gloria, sentirá toda a verdade das asserções que vimos fazendo a respeito.

W. C. Fields e os seus inventos

O Imperio compoz para a proxima semana um magnifico programma, onde apparece como prato de resistencia uma producção da Paramount — Apesar dos Pesares".

Mas não se deixem illudir pelo titulo, pois que de "pezar" não ha nessa comedia o mais leve traço. Ao contrario, é uma farça engraçadissima, pontada a cada passo de gags os mais descorcertantes, e que W. C. Fields conduz até ao fim com a sua verve e entrain habituaes.

Elle apparece agora na pelle de um prodigioso inventor. E que formidaveis inventos não lhe deve já a humanidade: — o arrebitador de narizes, o pneumatico infuravel, o matacacetes, — improvisações maravilhosas de um espirito imaginoso e que sonhou dar na vida uma "tacada" libertadora definitiva.

E muito embora os seus inventos não valham mais que o da faca de cortar manteiga ou outro egual, o curioso é que essa "tacada", ella dá-a mesmo, graças á intervenção de Adrianne Ames, com os seus olhos bonitos, e á influencia destes sobre a gente de uma villota, muito mais estupida do que o genial inventor e os seus inventos.

SYPHILIS?
ELIXIR DE NOGUEIRA

"GEORGE OU GEORGETTE-"...

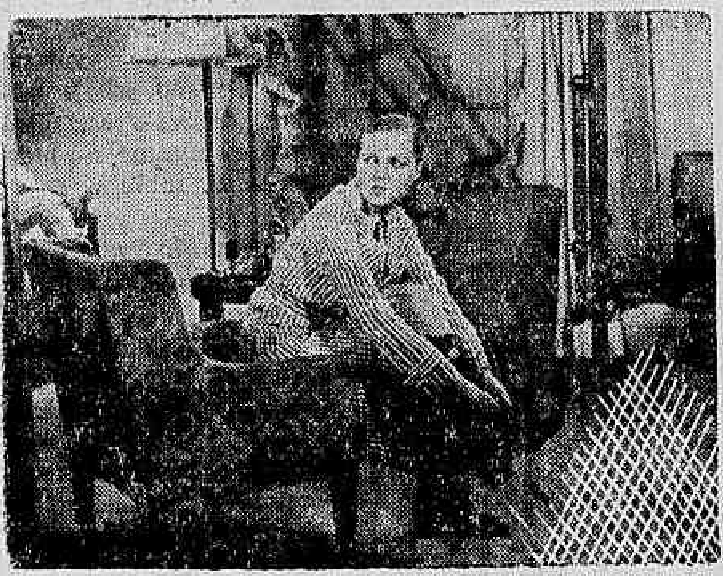

Meg Lemonnier, no seu interessante desempenho em "George ou Georgette" um film da Ufa que o Broadway exhibirá amanhã

"O ROSARIO"

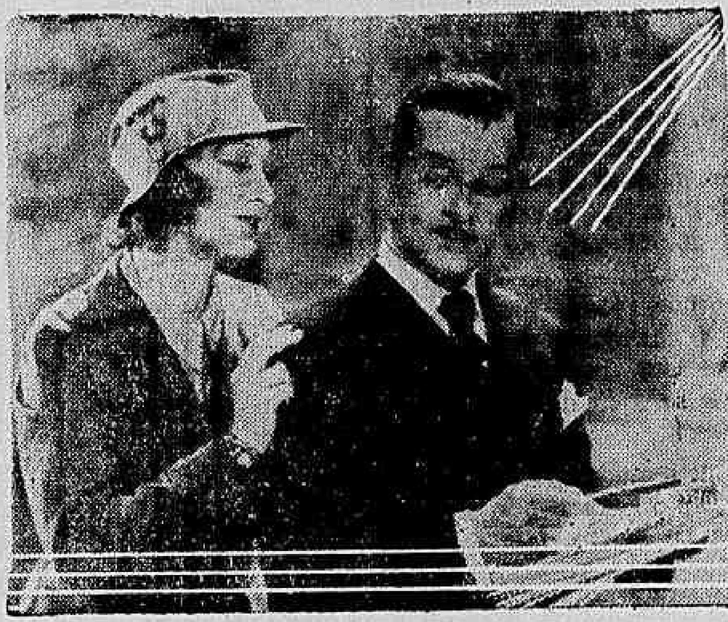

Louise Mornand e André Luguet os dois artistas francezes que tem em "O Rosario" notaveis desempenhos

Myrna Loy num romance glorioso: "Estrategia de Mulher", da Metro Goldwyn Mayer

Pertencerá inteiramente a Myrna Loy o cartaz Metro-Goldwyn-Mayer do Palacio, com a apresentação de "Estrategia de mulher". Desta vez não ha William Powell dividindo com a "glamorous" as honras do film. Myrna é a figura absoluta, aliás em seu primeiro film de "estrella". E como "Estrategia de mulher" (Stamboul Quest) tem um primeiro papel proprio para uma mulher de intelligencia como Myrna Loy, pódem os "fans" ficar contentes.

"Stamboul Quest" é o romance da mais facinante rival de Mata-Hari. Passa-se em ambientes seductores. Myrna Loy apparece em "primeiros-planos" irresistiveis. Seus idyllios com George Brent contagiam a platéa... Quando ella, após recolher-se a uma casa religiosa dos Alpes suissos, á espera da volta do homem amado, estende para os horizontes os olhos tristes e amorosos, haverá "frissons" pela platéa do Palacio.

"ESTRATEGIA DE MULHER"

George Brent e Myrna Loy, a nova e differente Myrna Loy, num flagrante do film "Estrategia de Mulher" que a Metro nos dará amanhã no Palacio Theatro

Martha Eggerth vae reapparecer, breve, em "A Princeza das Czardas"

O nosso publico, que gosta dos bons films, com enredos fortes, artistas escolhidos, e musica boa, vae ter opportunidade de applaudir "A Princeza das Czardas" — a grandiosa cine-opereta de Kalmann que a Ufa vae apresentar no cinema Odeon. Basta dizer duas coisas, para que se comprehenda o valor artistico deste film: — a primeira, é que a sua protagonista é essa adoravel Martha Eggerth, a voz de canario, garganta de ouro, e ao mesmo tempo mulher linda que sabe tambem dansar — e ella, em "A Princeza das Czardas" canta e baila com perfeição. Quanto á musica, todo o acompanhamento é feito pela Orchestra Philarmonica da Opera de Berlim, essa mesma que estamos ouvindo no film "Rigoletto", que o Odeon está exhibindo. E ha ainda a Orchestra de Zingaros, de Budapest. Com esses elementos, tem sido enorme o exito dsse film, em toda a parte.

"APESAR DOSS PEZARES"

W. C. Fields e Adrianne Anne em "Apesar dos Pezares" que o Imperio vae exhibir a partir de amanhã

Salvitae
MELHOR DISSOLVENTE DO ACIDO URICO DIURETICO E LAXANT
CONTRA
A GOTTA RHEUMATISMO PRISÃO DE VENTRE
DOR DE CABEÇA BILIOSIDADE INDIGESTÃO
DIABETES DOENCA DE BRIGHT
A VENDA EM TODAS AS DROGARIAS E PHARMACIAS PRINCIPAE
AMERICAN APOTHECARIES COMPANY. NEW YORK

"MULHERES PERIGOSAS"

Warner Baxter e Rosemary Ames — num momento do film "Mulheres Perigosas", que substituirá o cartaz de amanhã, do cine Pathé Palacio

"O GATO PRETO"

Bela Lugosi e Henry Carding estarão ao lado de Boris Karloff — amanhã, na tela do Rex em "O Gato Preto" — Meu Deus, que coisa horrorosa!...

Elle ou Ella ?... George ou Georgette ?... Um problema para Meg Lemonnier

Por um conjunto de circumstancias, uma moça, aliás uma linda criatura, se vê obrigada a enfrentar a vida em travesti masculino. Vestida como homem, como homem terá de viver, com todos os seus habitos. Vê-se logo que isso não é graça, dahi, uma série de situações mais ou menos delicadas. Essa pequena tem de cortar os seus lindos cabellos, para untal-os de "gommalina" e parecer um rapaz; passa a usar chapéos masculinos, inclusive a cartola, aliás com uma elegancia que falta a muita gente bôa; ella fuma, mas não é apenas o cigarro ou charuto, e tem de levar aos labios tambem o cachimbo. E bebe whisky... e precisa ir ao barbeiro... e tem de flirtar com as pequenas...

Será facil viver assim? Meg Lemonnier, essa artista adoravel que Paris nos tem emprestado para a téla, incarna essa figura. Linda como mulher, ella se transforma em um joven ephebo a ponto de enganar até os proprios intimos. E' assim que vamos vel-a em "George e Georgette", na versão franceza do film da Ufa, que o Programma Art vae dar-nos já amanhã, no Broadway, por signal que ao lado della teremos a deliciosa Paulette Dubost e Carette.

Karloff criou um typo novo para a sua galeria de monstros no film da Universal

A arte da machillagem é uma das mais importantes da téla. Esta parte difficil do cinema, muitas vezes "faz" ou "mata" o desempenho de um actor. Uma das maiores autoridades de machillagem em Hollywood é Jack Pierce, o chefe desta secção nos estudios da Universal. Nos 15 annos ou mais que trabalha para companhia Pierce já caracterizou milhares de actores. Foi elle quem imaginou e criou as horriveis "plastiques" usadas por Lon Chaney nos seus estranhos desempenhos.

Mas, de todos os actores cinematographicos que elle "modelou", o mais fóra do commum e mais adaptavel é Karloff a quem elle cognominou "o mestre da machillage".

— "Karloff, diz elle, tem a mais "unique" physionomia que qualquer actor do palco ou da téla. Suas feições tem tal flexibilidade que pódem ser mudadas e alteradas facil e rapidamente com um pouco de baton e tinta".

Pierce considera sua obra prima, a machillage que fez para Karloff em "Frankenstein". Esta criação esclusivamente sua, foi uma das mais felizes destes ultimos tempos.

A mais recente aventura mysteriosa de Karloff é "O gato preto", um film audaciosamente differente e sensacional, suggerido pela notavel historia de Edgar Allan Poe.

Karloff e Bela Lugosi juntos pela primeira vez!!!

"O gato preto" estréa amanhã no cinema Rex.

Fonte Radioactiva Sto. Antonio

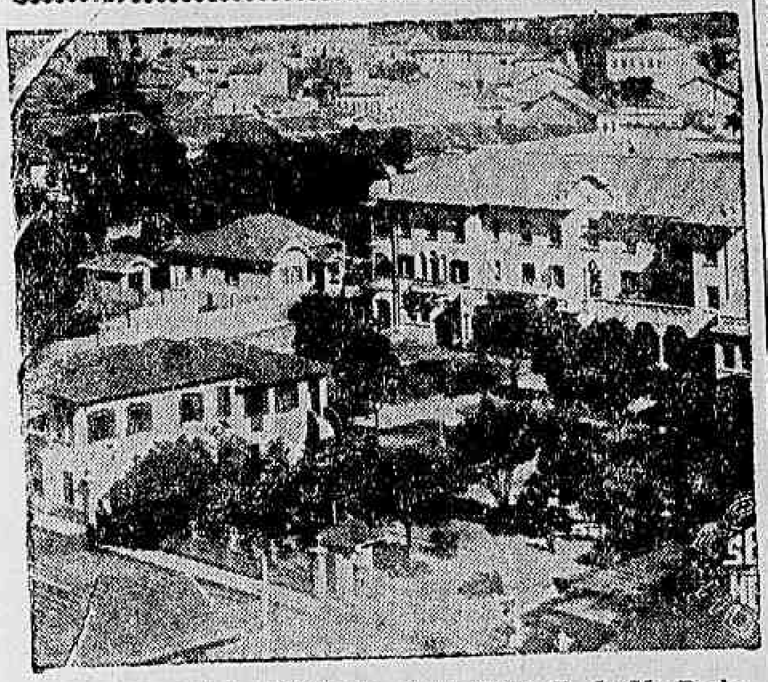

Vista Parcial da Cidade de Serra Negra, E. de São Paulo

O uso das aguas da Fonte Radioactiva de Santo Antonio, na cidade de Serra Negra, Estado de S. Paulo, é recommendado pelas maiores notabilidades medicas do paiz, no tratamento de nephrites, pyelites, cystites, albuminaria, gotta, eczema, diabetes e muito particularmente nas enfermidades que exigem a applicação de principios radioactivos.

DENTRO DA VIDA

"A dôr é uma voluptuosidade que nos amolda á vida; e talvez não haja outra voluptuosidade mais imperiosa que nos impeça de morrer; queremos morrer por causa da dôr... e vivemos por amor a esta"...

Vargas Villa.

— Quem és tu que magnetisas tudo e fazes parar a Naturcza quando passas?

— Por que vens assim, com os braços estendidos amedrontando até o proprio medo?

— Dize, quem és tu?

— Sou a Dôr, vim agora viver um pouco comtigo, fazer-me tua amiga para sempre, conquistar toda sua confiança, porque tens sido muito feliz, e para começar aqui estou para arrebatar o teu grande amor...

Foi dessa forma que teve ingresso na minha vida sua majestade a Dôr.

Era noite alta...

E a nevoa descia baixinho como lagrimas de Nossa Senhora, mal se destinguindo os contornos das ondas lentas que numa caricia morna beijavam a praia...

Velu a recordação, mas velu como um alivio para mim que já me sentia saudosa de um tempo em que vivi tão feliz...

Com os olhos perdidos no immenso oceano comecei a sonhar...

Vi que vinha para mim numa fantastica apparição, montado em um soberbo corcél, o principe dos meus sonhos...

Senti o coração ardendo em febre, o cerebro num excitamento esbraseante, tacteando e delirando numa saudade dolorosa e martyrizante como uma molestia invasora cheia de contracções espasmodicas.

E ouvi a sua voz que era um nocturno tristonho, plangendo como os sons de ouro de um piano que mãos de fada acordára...

Era a voz da morte, na mais funda expressão do sentimentalismo, era a voz da dôr cravada aguda e penetrante em meu coração viuvo.

Era a divina voz da Natureza que vinha para mim no eterno gargalhar do Destino...

E tudo emfim despertava uma triste historia de um doce tempo que perdi, numa symphonia original, linda e serena como um firmamento, onde surge num deslumbramento as primeiras visões de um amor cheio de tempestades e desenganos...

Desperto...

Vejo o mar; as ondas serenas continuam incansaveis no seu vae-vem compassado e lento. Ellas chegam até a mim e parecem dizer-me qualquer coisa que tento em vão decifrar.

Fico possuida de uma ansia incontida, um desejo de amar, de soffrer, e depois morrer.

A tristeza que me acompanha é o tributo sagrado de uma alma apaixonada, com as lagrimas sempre oscilando nas palpebras como uma melodia mais triste que a propria morte, na Via-Sacra da Vida, no rythmo de uma marcha funebre.

Minha alma sempre immersa na melancolia que avassala tudo, distingue a superioridade dos revezes da sorte.

Olhando a grandeza do mar, escuto as ondas entoando uma canção de dilacerante tristeza, que sóbe para o céo na quietude da noite com tão sentida emoção fazendo as lagrimas jorrarem de meus olhos feitos de pedaços de tristezas...

Eu não posso proseguir sem que essa canção embale o meu espirito cheio de paciencia, e nessa quietude amorosa deixo o mar vir para mim lambendo-me numa caricia quente, escaldante, dentro de um silencio, e de uma tristeza, sentindo a alma fremir num paroxismo de alacridade, e o cormo desfallecer numa languidez etherea e suave.

E' a vida pulsando com vehemencia amparada no desejo de ser feliz embora sentindo uma grande saudade...

BRANCA MAUA'

Vae para o campo?

VA' PRIMEIRO A

Roupas para Montaria
Variado Sortimento

LARGO S. FRANCISCO, 38/40

Os Dentes na Infancia

CONTRARIANDO UM ARGUMENTO INFANTIL

E' muito commum certos paes justificarem o grave desleixo com que olham o estado dos dentes de seus filhos, affirmando que, sendo os dentes de leite passageiros, não ha razão para tratal-os.

E' um argumento infantil. Embora o dinheiro ou o tempo gasto com os dentes de leite pareça perdido, porque estes passam, ninguem se lembra de applicar o mesmo raciocinio ás roupas, aos chapéos e aos agasalhos, que não sómente se estragam, mas tornam-se logo pequenos e insufficientes.

E, no emtanto, os dentes de leite são a propria vida da criança, são o seu futuro. Delles dependem os dentes definitivos.

Delles depende o seu desenvolvimento physico, mental e moral.

E' por isso que os governos esclarecidos, tomaram a peito o problema da odontopediatria. Em alguns paizes é obrigatorio o tratamento da carie dos dentes de leite. Mesmo entre nós já ha regulamentos officiaes prohibindo a matricula nas escolas de crianças com os dentes não tratados, como meio de forçar os paes a defendel-as, a despeito da pobreza — já ha assistencias dentarias gratuitas — esse aspecto da hygiene pessoal que tanta influencia exerce sobre o corpo e, consequentemente, sobre o espirito.

Os cuidados da boca devem começar com o apontar dos primeiros dentes, limpando-se estes com um algodão e procurando habituar a criança a cuidar delles pessoalmente, assim que esteja em condições. Para vencer a preguiça e para tornar mais effectiva a limpeza, deve-se escolher um dentifricio que, ao lado da pureza dos ingredientes, como por exemplo o Gessy, que contem leite de magnesia, seja de gosto delicioso e deixe uma impressão agradavel na boca.

E' na infancia, quando o individuo é mais plasmavel, que se devem incutir os habitos asseguradores da saude e bem estar futuros.

A Vida Mysteriosa de Maude Duprat

R. Magalhães Junior

Maude Duprat, aos vinte e cinco annos, era a mais encantadora corista do "Folies Bergéres". O seu corpo era uma esculptura viva, muito claro e harmonioso. A cabelleira fulva e opulenta caia maravilhosamente sobre a porcellana alvissima dos hombros. E as pernas, ageis e bem talhadas, eram o ponto de convergencia dos binoculos atrevidos dos velhotes ricados, infalliveis occupantes das filas A, B e C.

O grande sonho, a ambição maior de Maude Duprat era ser vedeta da companhia. Esse desejo, aliás, resumia varios outros secundarios, varias subaspirações, entre as quaes estas: possuir um auto "Bertholot", ter o nome impresso em letras luminosas, grandes e vermelhas, na fachada do theatro, e trocar o seu quarto pobre da pensão da Mére Durand por um luxuoso appartamento nas immediações de Passy.

O destino, entretanto, parecia conspirar eternamente contra Maude Duprat. Embora a pequena corista apurasse as suas habilidades choreographicas e gastasse todo o dinheiro que ganhava em "toilettes" vistosas e chapéos com plumas, o atrabiliario "meteur-en-scéne" jámais lhe dera a menor attenção. Raramente Maude conseguia intervir na representação de uma scena, isolada do corpo de baile. E, quando isso acontecia, davam-lhe um papel insignificantissimo e o seu nome, no programma, era reduzido á expressão synthetica de um symbolo chimico: Mlle M. D.

Os jornaes, quando lhe estampavam o retrato, punham sempre uma legenda irritante que tornava ainda mais doloroso o seu anonymato: "uma das "beauties" da ultima revista do "Folies Bergéres". Ou, então, isto: "uma das carinhas bonitas do nosso theatro..."

Maude Duprat sentiu-se, finalmente, cansada de tanto dansar e ser anonyma. Sobretudo de ser anonyma. Acabou por desanimar. Desistiu da sua ambição, de ser vedeta. E subitamente desappareceu de Paris, sem que ninguem soubesse para onde fôra. Quasi ninguem deu pela sua falta. Apenas os seus trinta e cinco cortejadores notaram a sua ausencia. Mas logo no dia seguinte voltaram a attenção para uma nova corista, que antes dansára sobre o arame no Circo Hargendoff, e que, bailando, parecia voar...

Dois annos mais tarde, Maude — aliás Mme. Maude Duprat — fez a sua "reentrée" em Paris. Não como corista, nem mesmo como vedeta do "Folies Bergéres". Mas como mulher sensacional, como "femme chic". Realizára parte de suas aspirações: tinha um luxuoso appartametno nas immediações de Passy e um auto "Bertholet". Faltava-lhe, apenas, o nome impresso em letras luminosas, mas isso era compensado pelas constantes citações que os chronistas sociaes faziam sobre a elegancia da "bella Maude Duprat" nas corridas de Logchamps, nas Maisons-Laffite, nos chás, nos theatros, em todos os logares frequentados pelos homens bem vestidos e pelas mulheres bem despidas...

Maude vivia só. Perdão, exaggero. Vivia com a encantadora Simone, uma linda creança de dois annos apenas. Aquelle luxo, aquelle conforto, aquelle esplendor da ex-corista causava o mais vivo espanto e uma inveja ainda mais viva ás suas ex-collegas do "Folies Bergéres", Mlles. S. P., R. F., E. M., e outras figuras egualmente anonymas...

Que milagre seria aquelle? Uma sorte na loteria? Uma herança inesperada? Um casamento com um velho ricaço e uma viuvez brusca e providencial?

Mysterio...

Armand de Clancy, presidente do Syndicato dos Corretores, era um homem torturado por dois receios terriveis: o de que o valor das acções da Consolidated diminuisse e de que os ciumes de sua esposa augmentassem. Poderiamos ainda accrescentar esta observação, para melhor definir-lhe o perfil: era um homem que usava sobretudo preto com gola de velludo azul. O detalhe poderá, talvez, parecer de pouca importancia, absolutamente prescindivel.

O leitor, entretanto, se convencerá do contrario, se lhe asseverarmos que o sr. Pierre Meurisse, advogado do Syndicato dos Corretores, tambem tinha uma esposa ciumenta e usava sobretudo preto com gola azul.

A esse ponto o leitor intelligentemente terá adivinhado a intenção do contista. Já sabe que Meurisse visitou Clancy e saiu do escriptorio deste com o sobretudo trocado.

Como o frio era intenso, Meurisse, ao metter-se no taxi, enfiou as mãos nos bolsos do sobretudo. No da direita encontrou um objecto que não se lembrava de haver guardado. Era a photographia de uma linda criança, em cujo verso estava escripta em bello cursivo esta dedicatoria: "Para o meu adorado papá, Simone Clancy".

Meurisse mirou e remirou o estranho achado, soltou uma violenta imprecação e deu ao "chauffeur" a direcção de Maude Duprat.

— Oh Pierre, que surpresa! Tu por aqui, — exclamou a ex-corista.

— Sim, retrucou o advogado. — Temos que falar. Temos que acabar com esta comedia... E dizer-se que eu acreditei, totalmente, nas tuas palavras, quando disseste que ias viver, de agora em deante, apenas para a tua filha...

Maude contestou essas palavras. Affiançou que estava vivendo decentemente, para que sua filha, mais tarde, não se envergonhasse de ouvir-lhe o nome. Meurisse, num assomo de indignação, exhibiu-lhe o retrato de Simone.

— Que me dizes agora, deante disto, deante deste retrato? Vamos! Responde! E' ou não egual ao que eu possuo? Até a dedicatoria é a mesma. Apenas o sobrenome variou de Clancy para Meurisse... Então? Vamos! Decide: Simone Clancy ou Simone Meurisse?

Maude, afinal, confesou. Nem Clancy, nem Meurisse. Tudo fôra uma fraude bem architectada. Depois de dois anos de repouso em Fontainebleau, Maude reapapreceu em Paris com uma linda "baby". Apresentou a criança como filha de cada um dos seus antigos cortejadores do "Folies Bergéres". Trinta e cinco, ao todo. E os ricaços, ameaçados de escandalo, concordaram, um por um, em dar uma alentada pensão para a ex-corista criar com todo o conforto e educar com todo o carinho a pequenina Simone.

Quando Maude terminou, Meurisse resolveu perdoal-a, porque as mulheres intelligentes sempre merecem perdão. Não ha muitas que perdoar.

Evangelicamente o advogado a absolveu da culpa. E sem conter a curiosidade, indagou por fim:

— Maude... Afinal, quem é, realmente, o pae da criança?

— Simone não é minha filha, — respondeu a ex-corista — E' de minha irmã casada que mora em Fontainebleau... Mas creio que nem ella mesmo o sabe...

QUER GANHAR SEMPRE NA LOTERIA?

A ASTROLOGIA offerece-lhe hoje a RIQUEZA. Aproveite-a sem demora e conseguirá FORTUNA e FELICIDADE. Orientando-me pela data de nascimento de cada pessoa descobrirei o modo seguro que com minha experiencia todos podem ganhar na loteria sem perder uma só vez. Mande seu endereço e 600 reis em sellos, para enviar-lhe GRATIS "O SEGREDO DA FORTUNA". Milhares de attestados provam as minhas palavras. Meu endereço: Prof. PAKCHANG TONG

Gral. Mitre 2241 - Rosario (S. Fé) - (Rep. Argentina)

O PASSADO E O PRESENTE

Southampton, em Long Island, foi a primeira povoação fundada pelos inglezes no actual Estado de Nova York. Embora 300 annos se tenham passado, muita coisa ainda ali se conserva como no tempo dos indios. Este moinho de vento, por exemplo, tem mais de 150 annos. Elle representa ali a poesia do passado, emquanto a sedan Chevrolet affirma o conforto do presente...

CASA GUIOMAR

"CALÇADO "DADO"

PELLICA PRETA FÔSCA, OU MARRON · LUIZ XV ALTO

29$

Porte: 2$000 · Catalogos gratis

PEDIDOS A JULIO N. DE SOUZA & Cia. AV. PASSOS, 120-RIO

"O HOMEN DE DUAS CARAS"

Ricard Cortez e Mary Astor que figuram ao lado de Edward Robinson em "O Homem de Duas Caras", um magnifico celluloide da Warner First que será apresentado amanhã, no Odeon

"Beijos e Segredos"

Uma producção cinematographica da Fox que tem desde o seu inicio um perfume de belleza, de romance e de sussurros e beijos de amor. Um film que falará segredos, destes segredos que são murmurados entre juras de um infindo amor, ao som harmonioso de dedicados e sinceros de beijos... Um film que relatará a historia commovente de duas almas apaixonadas que enfrentaram todos os obstaculos para a realização de um sonho! Um film que tece em notas de poesia a trama deliciosa de dois corações. Emfim — "Beijos e segredos" — é a felicissima e luxuosa contribuição artistica de Jesse L. Lasky para a Fox Film, cuja apresentação está marcada para breves dias no cinema Gloria, producção que tem a presença amabilissima de Gene Raymond, Frances Dee, Alison Skipworth, Harry Green, e outros vultos de personalidade e valor na estima dos "fans" do Rio de Janeiro.

"Só mesmo com um acto de infernal crueldade, poderia ser apagada, para sempre, a sombra diabolica que apagava sorrisos e a todos humilhava!"

"O Homem de Duas Caras", (The man with two Faces), é o novo celluloide que trás para uma emoção nova e maior dos "fans" a figura de Robinson, o grande tragico de tantos celluloides inesqueciveis. Baseado no drama theatral de George Kaufman e Alexander Woolcoott os dois maiores escriptores theatraes da Broadway, "O Homem de Duas Caras", foi entregue pela Warner a Archie Mayo, que lhe deu impressionadora e segurissima direcção. O seu "cast" contem, além de Robinson, mais Ricardo Cortez, Mary Astor e Mae Clark, o que, por si só valeria por um unanime interesse do publico. Porém, "O Homem de Duas Caras", pelo seu dynamismo, pela sua tragedia de apparencia irremediavel é mais um bello e ousado estudo psychologico levado ao écran pela Companhia Numero Um, um balanço entre o Bem e o Mal, uma these criminal difficil de ser classificada, porém, indiscutivelmente avançada e digna de attenção. Sobre ella se debruçarão todos os "fans" em busca da razão ou da justificativa de um crime. O Odeon, segunda-feira, Robinson e da Warner First National.

ALFONSE BUE'

Magnetismo Curador

TERAPEU.ICA MAG.E.ICA

Somnambulismo — Fascinação — Suggestão Mental — Clarividencia — Lei Phenomenal da Vida — Manancial de Saude — Fouco Vital — Evitar Molestias — Curar e alliviar

Que é Magnetismo?

E a força viva da Natureza.

Todos o possuem: — homens, plantas, animaes e mineraes

Os Espiritos dizem que tudo é magnetismo no Universo.

Aproveitar essas forças latentes a beneficio commum é o que poderiamos chamar a SCIENCIA DO MAGNETISMO.

Adoece vos alguem? — Um filho, um famulo, um amigo? Tendes vós mesmo um mal subito? Quereis tratar vos, alliviar, emquanto não chega o medico? Este livro contém indicações uteis que muito vos aproveitarão.

E' o transunto de experiencias de um homem sabio e bom, que dedicou grande parte da existencia ao estudo do MAGNETISMO

Ahi terá o leitor a maneira pratica de curar um abcesso ou uma angina, um simples defluxo ou uma infecção typhica.

E tudo em linguagem simples, clara, insinuante, ao alcance de todas as intelligencias.

Leiam — MAGNETISMO CURADOR

(Doutrina e Pratica Natural) Br. 4$000 — Enc. 6$000.

PAUL GIBIER

ANALISE DAS COISAS

Fisiologia Transcedental

Ensaio sobre a sciencia futura e sua influencia certa sobre as religiões, philosophias, sciencias e artes pelo dr. Paul Gibier, ex interno dos hospitaes de Paris, ajudante naturalista do Museu de Historia Natural, official da Academia, cavalheiro da Legião de Honra, etc.

Br. 4$000 — Enc. 6$000

Os pedidos devem ser feitos por meio de cheque, vale postal carta registrada ou ordem ao administrador da LIVRARIA DA FEDERAÇÃO. — AV. PASSOS, 30 — RIO DE JANEIRO.

Enviamos graciosamente o nosso catalogo.

Reajustamento

C. I. T. A. Ltda. orientada e apparelhada, encarrega-se de coordenar, acompanhar e liquidar processos, por parte de credores e devedores, nos termos do regulamento.

Rua da Candelaria, 78 — RIO DE JANEIRO

SRS. ADVOGADOS

ACABAM DE APPARECER

GOULART DE OLIVEIRA — RECURSO DE REVISTA
ARMANDO COSTA — LIVRAMENTO CONDICIONAL
CARLOS XAVIER — INDELINQUENTES

A' venda em todas as livrarias e na editora:

LIVRARIA JACINTHO

RUA S. JOSE', 59 — Tel. 2-2709 — RIO DE JANEIRO

Eleitores do Estado do Rio: Em quem deveis confiar? Em aventureiros e intrusos ou nos grandes nomes aureolados de serviços, da mais nobre tradicção nilista? Acompanhae os chefes fluminenses: :: :: João Guimarães, Raul Fernandes e Macedo Soares! :: ::

Secção Economica do
DIARIO CARIOCA
DIRECÇÃO F. J. TEIXEIRA LEITE

Diario Economico

POLITICA DE CAMBIO

O dr. Eugenio Gudin Filho é considerado, com justa razão, um dos mais abalisados conhecedores dos problemas economicos do paiz.

O brilhante economista patricio vem de publicar dois interessantes folhetos — "Cambio e Café — 1933-1934" e "Notas á Margem dos Problemas Economicos da Constituinte".

E' do primeiro desses folhetos que transcrevemos o estudo sobre a politica do cambio:

"Em meados de abril do anno passado os Estados Unidos, procurando solver o grave problema de suas dividas commerciaes internas resolveu abandonar o padrão ouro, promovendo deliberadamente a desvalorização do dollar.

O Banco do Brasil, com o controle do cambio em suas mãos, teve de deliberar rapidamente sobre se deveria fazer o mil réis acompanhar o dollar ou não.

Já que os Estados Unidos provocavam a baixa do dollar por motivos de ordem puramente domestica, com os quaes nada tinhamos que vêr, e considerando que não somos concurrentes da União Americana nos artigos de nossa exportação, parece, á primeira vista que o mil réis dever-se-ia ter conservado alheio á quéda do dollar.

De outro lado, porem, a quéda do dollar deveria ter como consequencia um correspondente augmento de preço de todas as mercadorias, expressas em dollares, inclusive o café, de sorte que acompanhando o dollar esperava provavelmente o Banco do Brasil encontrar no augmento de preço do café em dollares a compensaçao necessaria para evitar o decrescimo eventual e de certo prejudicial, do valor total de nossa exportação. Accrescia a circumstancia de que, sendo a taxa de cambio official do Banco do Brasil mais elevada do que a taxa real (assim designando o taxa do cambio se livre fosse), a occasião pareceu de certo propicia ao Banco do Brasil para approximar a taxa official da taxa real.

Entre as duas politicas, escolheu o Banco do Brasil a segunda e até pouco tempo o mil réis acompanhou fielmente o dollar.

Essa desvalorização do mil reis data portanto de meados de abril de 1933. Vamos apreciar as suas consequencias deante dos algarismos da exportação dos 8 primeiros mezes de 1933:

1933 — EXPORTAÇÃO

	Café Saccas	Valor em £ ouro	V. méd. p. sacca £ ouro	Outros product. Tons.	Valor em £ ouro	V. méd. por ton. £ ouro
Janeiro	1.290.000	2.819.000	2.3.8	77.036	825.000	10.14.2
Fevereiro	1.092.000	2.378.000	2.3.7	68.248	663.000	9.14.3
Março	1.210.000	2.649.000	2.3.9	73.409	833.000	11.6.11
Abril	1.078.000	2.187.000	2.0.0	69.362	704.000	10.2.11
Maio	1.210.000	2.146.000	1.15.6	81.865	855.000	10.8.11
Junho	1.351.000	2.230 000	1.13.0	103.892	964.000	9.5.7
Julho	1.486.000	2.199.000	1.9.7	96.636	866.000	8.19.2
Agosto	1.281.000	1.915.000	1.9.11	91.878	1.038.000	11.5.11
Média em egual periodo de 1932:						
	1.012.375	2.175.500	2.2.11	75.805	852.375	11.4.11

Estes algarismos trazem uma indicação das mais interessantes sobre a relação entre a taxa do cambio e o preço do café.

Todos sabem que, em via de regra, sóbe o valor ouro do café quando o cambio sóbe e inversamente cae o valor ouro do café quando cae o cambio.

O que se discute, porém, é qual dos dois factores é causa e qual é effeito.

E' claro que, se por qualquer circumstancia, sóbe o valor ouro do sacco de café e se as quantidades exportadas permanecem as mesmas, a tendencia do nosso cambio é para a ascensão e vice-versa no caso de uma depressão do preço ouro do café.

Assim tambem, sempre que por uma deflação interna, ou por outro motivo, se promove uma alta de cambio brasileiro, constata-se uma alta no preço ouro do café, o que parece indicar que esse preço ouro é largamente influenciado pelo preço do café em mil réis no Brasil e que os americanos comprehendem que quando sóbe o valor da moeda brasileira, elles têm de pagar mais, em dollares, pela sacca de café. Inversamente quando o mil réis se desvaloriza, os nossos compradores de café sabem que podem continuar a adquiril-o por um determinado preço em mil réis e aproveitem a desvalorização desse mil réis forçando a baixa do preço ouro do café.

Este ultimo principio parece ser confirmado pelos algarismos do quadro acima e o que ha de particularmente interessante neste caso é que a baixa do nosso cambio não foi desta vez um phenomeno natural; não foi consequencia de nada; foi uma providencia artificial, forçada e deliberada.

Essa baixa de cambio não pode, pois, desta vez, ser apreciada como effeito e sim sómente como causa.

O café que durante os oito primeiros mezes de 1932 e em janeiro; fevereiro e março de 1933 se mantivera no preço de 43 shillings ouro por sacca, caiu em abril a 40 shillings, em junho a 33 shillings e em agosto a 30 shillings.

Em janeiro exportamos 1.290.000 saccas e recebemos £ 2.819.000, ao passo que em agosto a mesma quantidade de café produziu apenas £ 1.915.000, o que prova que, entre muitos outros maleficios que nos causa a depreciação de nossa moeda, devemos inscrever em primeiro logar a quéda das nossas disponibilidades em ouro no exterior, resultante da depreciação do valor ouro do nosso principal producto de exportação.

Não se trata aqui de discutir se convém ou não ao Brasil baixar o preço do café para combater os seus concurrentes. Ha partidarios dessa politica do café, como ha os que acreditam inutil essa tentativa de destruição porque os nossos concurrentes de uma ou de outra fórma acompanham os nossos preços. Isso é, porém, uma questão da politica cafeeira, que não está aqui em fóco.

O que os algarismos deste quadro e deste diagramma idicam é que a quéda da nossa taxa cambial, acompanhada como sempre contece pela quéda do valor ouro do nosso principal producto de exportação, tem por effeito reduzir as nossas já escassas disponibilidades ouro no exterior.

AMNISTIA PARA OS DEVEDORES DA PREFEITURA

A Associação Commercial do Rio de Janeiro chama a attenção dos interessados para o decreto 5.184, de 11 do corrente, dispensando do pagamento de muita de móra, custas e quaesquer outros emolumentos as dividas municipaes que forem satisfeitas até 22 do corrente, e que está redigido da seguinte maneira:

"O interventor federal interino, no Districto Federal, considerando justa a solicitação do commercio e dos contribuintes em geral que por motivos imperiosos se acham em atraso no pagamento dos impostos relativos ao corrente exercicio;

Considerando que á administração cabe facilitar por todos os meios ao seu alcance a regularização da situação entre o fisco e o contribuinte;

Usando das attribuições que a lei lhe confere, decreta:

Artigo unico — Todos e quaesquer impostos, emolumentos ou contribuições municipaes estabelecidos por leis e regulamentos em vigor no Districto Federal, e relativos ao exercicio corrente, serão cobrados, sem multa de móra, desde que o pagamento se effectue em moeda corrente, da data da publicação deste decreto, até o dia 22 do corrente, podendo esse prazo ser prorogado a juizo exclusivo do chefe do Executivo Municipal, no maximo até o dia 31 deste."

Moscoso Castro & C. Ltd.
CASA BANCARIA
DEPOSITOS, EMPRESTIMOS E DESCONTOS A'S MELHORES TAXAS
RUA DA ALFANDEGA, 51
TEL. 4-0612 — RIO DE JANEIRO

Protecção á Industria da Borracha

O governo está, no momento, interessado em amparar o producção nacional de borracha. Não conhecemos, de prompto, as providencias que elle irá pôr em pratica. Quaesquer, porém, que sejam as medidas visando amparar e desenvolver a principal fonte de riqueza do valle amazonico, vem muito a proposito transcrever o decreto n. 2.543, de 5 de janeiro de 1912, ao tempo da presidencia do marechal Hermes da Fonseca, para assim se avaliar do quanto e de quando esse magno problema occupa a attenção da alta administração, não obstante pouco se ter realizado de pratico.

A'quella data, o então presidente da Republica sanccionava o seguinte decreto do Congresso Nacional:

"Art. 1º. São declarados isentos de quaesquer impostos de importação, inclusive os de expediente, todos os utensilios e materiaes destinados á cultura da seringueira, do caucho, da maniçoba e da mangabeira e á colheita e beneficiamento da borracha extraida dessas arvores, quer se trate de exploração puramente extractiva, quer de exploração pela cultura.

Paragrapho unico. A isenção será requerida aos inspectores de alfandegas, que a concederão depois de processo rapido, verificadas as condições dos pretendentes a tal favor.

Art. 2º. São instituidos premios em beneficio dos que fizerem plantações regulares e inteiramente novas da seringueira, do caucho, maniçoba ou mangabeira ou replantio de seringaes, cauchaes, maniçobaes ou mangabaes, desde que fique o terreno convenientemente utilizado. Os premios serão pagos nas condições seguintes:

a) por grupo de 12 hectares de cultura nova: 2:500$, quando se tratar da seringueira; 1:500$, quando se tratar de caucho ou maniçoba; 900$, quando se tratar de mangabeira;

b) por grupo de 25 hectares de replantio dos seringaes, cauchaes, maniçobaes ou mangabaes nativos: 2:000$ para o primeiro. 1.000$ para os segundo e terceiro, e 720$000 para o quarto caso.

§ 1º. Esses premios serão exigiveis um anno antes do da primeira colheita, verificado que o terreno foi inteiramente aproveitado e que as arvores se acham convenientemente tratadas.

§ 2º. Será concedido um accrescimo de 5% annuaes sobre o valor dos premios instituidos para os plantadores de borracha seringa, a contar do inicio do plantio, aos que provarem ter cultivado parallelamente, em todo o terreno beneficiado de sua propriedade, plantas de alimentação ou utilidade industrial.

Art. 3º. O governo estabelecerá, em ponto convenientemente escolhido, uma estação experimental ou campo de demonstração para a cultura da seringueira no Territorio do Acre e em cada um dos Estados de Matto Grosso, Amazonas, Pará, Maranhão, Piauhy e Bahia e para a cultura de maniçoba, conjuntamente com a da mangabeira, em cada um dos Estados do Piauhy, Ceará, Rio Grande do Norte ou Pernambuco, Bahia, Minas Geraes, S. Paulo, Goyaz, Paraná e Matto Grosso.

Essas estações fornecerão gratuitamente a todos os interessados que o solicitarem, sementes escolhidas, instrucções sobre o modo mais pratico e economico de ser feita a cultura e informações sobre os resultados geraes que forem sendo verificados no fim de cada anno.

Art. 4º. Além dos favores indirectos a que se refere o art. 1º e dos que ainda lhe parecerem razoaveis e necessarios, o governo concederá, a titulo de premios de animação, até a quantia de 400:000$ á primeira usina de refinação de borracha seringa que reduza as diversas qualidades a um typo uniforme e superior de exportação e que se estabelecer em cada uma das cidades de Belém e Manáos; até a quantia de 100:000$, á primeira usina de refinação de borracha, de maniçoba e de mangabeira que se destine ao mesmo fim e que se estabelecer em cada um dos Estados do Piauhy, Ceará, Rio Grande do Norte, Pernambuco, Bahia, Minas Geraes e S. Paulo; até a quantia de 500:000$000. á primeira fabrica de artefactos de borracha que se estabelecer em Manáos, em Belém, no Recife, na Bahia e no Rio de Janeiro.

Paragrapho unico. Para ter direito ao favor deste artigo, é preciso que a fabrica tenha, de facto, empregado capital equivalente a quatro vezes o valor do premio.

Art. 5º. O governo mandará construir tres hospedarias de immigrantes, de sufficiente lotação e de organização e fins identicos á da ilha das Flores, em Belém, em Manáos e em ponto apropriado do Territorio do Acre e, nos pontos que julgar de mais necessidade no valle do Amazonas, hospitaes interiores cercados de pequenas colonias agricolas e nos quaes possam ser recebidos doentes a tratamento, praticada a vaccinação gratuita, postos á venda medicamentos de primeira qualidade, especialmente sulfato de quinino, e largamente distribuidos impressos contendo conselhos sobre a hygiene preventiva das molestias da região e sobre os meios praticos a applicar em falta de medico.

A direcção e o custeio dos serviços das hospedarias ficarão a cargo da União; os dos hospitaes, porém, serão confiados a profissionaes de reconhecida idoneidade, mediante uma subvenção e outros favores que o governo julgue razoaveis e obrigações que determinará em regulamentação opportuna.

Art. 6º. Com o fim de facilitar os transportes e diminuir o seu custo no valle do Amazonas, o governo fará executar no menor prazo possivel os seguintes melhoramentos e medidas complementares:

I. Construcção de estradas de bitola reduzida, ao longo dos rios: Xingu', Tapajós e outros no Pará e Matto Grosso e do rio Negro, rio Branco e outros no Amazonas, ou de penetração nos valles por elles banhados. mediante concurrencia publica e pelo regime da lei n. 1.126, de 15 de dezembro de 1903, ou preços kilometricos, a juizo do governo, segundo as difficuldades da região.

No caso de haverem os Estados do Pará e Amazonas contratado a construcção de algumas dessas estradas, o governo, para mais rapida conclusão do serviço, lhes concederá um augmento de 15:000$ por kilometro.

II. Construcção de uma estrada de ferro que, partindo de um ponto conveniente da Estrada de Ferro Madeira e Mamoré, nas proximidades da fóz do rio Abunan, passe por Villa Rio Branco e por um ponto entre Senna Madureira e Catay e termine em Villa Thaumaturgo, com um ramal para a fronteira do Peru', pelo valle do rio Purús.

A construcção desta estrada obedecerá ao regime estabelecido pela lei n. 1.126, de 15 de dezembro de 1903.

Logo que seja inaugurada a primeira secção da estação de entroncamento até Villa Rio Branco, o governo fará installar uma alfandega em Porto Velho do Rio Madeira e declarará aberto esse porto ao commercio das nações amigas.

III. Construcção de uma estrada de ferro partindo do porto de Belem do Pará e ligando-se á rêde geral de viação ferrea em Pirapora, no Estado de Minas Geraes, e em Coroatá, no Estado do Maranhão, com os ramaes necessarios á ligação dos pontos iniciaes ou terminaes da navegação dos rios Araguaya, Tocantins, Parnahyba e S. Francisco.

A estrada será construida pelo regime da lei n. 1.126, de 15 de dezembro de 1903, e arrendada mediante concurrencia publica.

IV. Execução das obras necessarias para a navegabilidade effectiva, em qualquer estação do anno, por vapores calando até tres pés: do rio Negro, entre Santa Isabel e Cucuhy; do rio Branco, da fóz até o forte de São Joaquim; do rio Purús, da Hyutanahan até Senna Madureira, e do rio Acre, desde a fóz até Riosinho das Pedras.

O governo poderá contratar a execução destas obras mediante concurrencia publica ou independente de concurrencia, com uma ou mais empresas sufficientemente idoneas. applicando o regime estabelecido pelo decreto n. 6.368, de 14 de fevereiro de 1907, ou outros que não importem em maiores onus e que lhe pareçam mais proveitosos para cada caso.

Art. 7º. Com o mesmo fim previsto no artigo anterior, são declaradas isentas dos impostos de importação, inclusive o de expediente, as embarcações de qualquer genero destinadas á navegação fluvial, revistos, para maior simplificação e reducção dos onus que estabelecem, os respectivos regulamentos da marinha mercante de cabotagem.

Art. 8º. Identica isenção concederá o governo, além de outros favores indirectos que julgar necessarios á empresa que se obrigar, em concurrencia publica, a estabelecer depositos de carvão de pedra em pontos do valle do Amazonas préviamente designados e fazer o abastecimento dos vapores e lanchas a preços approvados pelo governo.

Art. 9º. O governo promoverá e auxiliará a criação de centros productores de generos alimenticios no valle do Amazonas por meio das providencias seguintes e de outras que ainda julgue necessarias e de resultados compensadores:

I. Arrendamento de duas das fazendas nacionaes do Rio Branco, por concurrencia publica ou independentemente de concurrencia, a uma empresa sufficientemente idonea que se comprometta a desenvolver e a praticar, em larga escala, a criação de gado das diversas especies, a cultura dos cereaes de alimentação usual e a estabelecer xarqueadas, packing-houses, fabricas de lacticinios, engenhos de beneficiar arroz e outros cereaes e fabricas de farinha de mandioca.

II. Colonização directa, feita pelo governo, das terras que ainda possuir a União, da fazenda S. Marcos, na parte situada entre os rios Mahu', Tacutu', Surumu' e Cotingo, com familias de agricultores e criadores nacionaes, tendo em vista o desenvolvimento da producção dos mesmos generos de alimentação das fazendas arrendadas e mais especialmente a de gado cavallar e muar.

III. Concessão a empresas que se propuzerem a estabelecer grandes fazendas, nas condições precedentes, uma no Territorio do Acre (entre Rio Branco e Xapury), uma no Estado do Amazonas (na região do rio Autaz), e uma no Estado do Pará (na ilha de Marajó ou outro ponto mais conveniente do baixo Amazonas), dos favores seguintes:

a) isenção dos impostos de importação, inclusive os de expediente, para todo o material importado necessario á completa montagem da fazenda, compreendendo edificios, curraes, pastos, cercas, aguadas, ferramentas e machinismos para a cultura, colheita e beneficiamento de cereaes e installação das fabricas de lacticinios e conservas de carne, e bem assim para os gados e sementes que forem importados dentro dos primeiros 5 annos, depois de installada a fazenda;

b) premios de 30:00$ por grupo de mil hectares de pastos artificiaes, plantados e convenientemente cercados, e de 100:000$ por grupo de mil hectares de terrenos beneficiados para a cultura e effectivamente cultivados com arroz, feijão, milho e mandioca;

c) premio de 100:000$, pago por grupo de 500 toneladas de generos manufacturados de lacticinios e de conservas de carne ou xarque que forem produzidos dentro de um quinquennio.

IV. Isenção dos impostos de importação, inclusive os de expediente, para as embarcações, instrumentos, machinismos, drogas e ingredientes necessarios á installação e custeio, durante 15 annos, de uma empresa de pesca, salga e conserva de peixe que se estabelecer nos rios da Amazonia e concessão de um premio de 10:000$, durante cinco annos consecutivos, quando a producção de peixe em conserva e salgado se mantiver annualmente acima de 100 toneladas.

Art. 10. O governo mandará proceder á discriminação e consequente reconhecimento das posses das terras do Territorio Federal do Acre, para a expedição dos respectivos titulos de propriedade.

§ 1º. Na verificação deverão ser attendidos, tanto quanto possivel:

a) aos titulos expedidos pelos governos do Estado do Amazonas, da Bolivia e do ex-Estado Independente do Acre antes do tratado de Petropolis;

b) as posses mansas e pacificas, adquiridas por occupação primaria ou havidas do primeiro occupante, que se acharem em effectiva exploração ou com principios della e morada habitual do posseiro ou de quem o represente.

§ 2º. A área maxima de cada lote será de 10 kilometros em quadra de terras.

§ 3º. O governo reverá as disposições da lei n. 601, de 18 de setembro de 1850, e decreto n. 1.318, de 30 de janeiro de 1854, expedindo novo regulamento de terras com as modificações da presente lei e as que mais convenientes parecerem á actual situação dos territorios federaes.

Art. 11. De tres em tres annos, o governo promoverá a realização, no Rio de Janeiro, de uma exposição abrangendo tudo que se relacione com a industria da borracha nacional, por occasião da qual concederá premios de animação, na importancia total que fôr autorizada pela lei do orçamento, em vigor, aos melhores processos de cultura e beneficiamento e aos productos de mais perfeita manufactura.

Art. 12. E' o Poder Executivo autorizado a entrar em accordo com os Estados do Pará, Amazonas e Matto Grosso, no sentido de obter a reducção, annual, de 10% até o limite maximo de 50% do valor actual dos impostos de exportação cobrados pelos Estados sobre a borracha seringa produzida nos seus territorios e a isenção de qualquer imposto de exportação, pelo prazo de 25 annos, a contar da data desta lei, sobre a borracha da mesma qualidade e procedencia que fôr colhida de seringaes cultivados.

Logo que fôr effectuado o accordo, o Poder Executivo expedirá decreto fazendo a reducção que os mesmos Estados fizerem do imposto de exportação cobrado sobre a bor-

O eleitor fluminense votando em Horacio Gomes Leite de Carvalho Junior mostra sua solidariedade ao DIARIO CARIOCA, baluarte das suas liberdades. ::: ::: ::: :::

Secção Economica do DIARIO CARIOCA
DIRECÇÃO F. J. TEIXEIRA LEITE

Diario Economico

racha do Territorio Federal do Acre e concedendo egual isenção quanto á borracha cultivada.

Art. 13. E' ainda o governo autorizado a entrar em accordo com os referidos Estados para o fim de estabelecer, em relação á borracha do Territorio do Acre, as medidas de protecção e amparo que elles adoptarem em relação á sua producção, ou outras medidas que forem julgadas mais convenientes, podendo para este fim expedir os decretos necessarios.

Art. 14. Para inteira execução desta lei e realização das medidas decretadas, o Poder Executivo expedirá, com urgencia, os regulamentos necessarios, abrirá cada anno os creditos que forem sendo precisos, dando conta ao Poder Legislativo, no anno seguinte, das sommas dispendidas, dos trabalhos executados e dos resultados colhidos e fazendo as operações de credito que taes serviços e providencias reclamarem.

Art. 15. Revogam-se as disposições em contrario.

Rio de Janeiro, 5 de janeiro de 1912, 91° da Independencia e 24° da Republica."

Na presidencia Arthur Bernardes tambem foi tratado o assumpto, tendo, nesse proposito, criados os seguintes favores á industria de borracha, pelo decreto 16.793, de 31 de dezembro de 1924:

DECRETO N. 16.793, DE 31 DE DEZEMBRO DE 1924

Regula os favores a conceder ás fabricas de artefactos de borracha que se fundarem dentro do prazo de 3 annos, ou que, já estando fundadas, ampliarem suas installações dentro do mesmo prazo

O presidente da Republica dos Estados Unidos do Brasil, usando da autorização constante do art. 47, letra a, da lei n. 4.242, de 5 de janeiro de 1921, revigorado pelo art. 178 da lei n. 4.793, de 7 de janeiro de 1924, decreta:

Art. 1°. A's fabricas de artefactos de borracha que se fundarem dentro do prazo de tres annos, ou que, já estando fundadas, ampliarem as suas installações dentro do mesmo prazo, poderão ser concedidos os seguintes favores:

I. Isenção de impostos de importação e expediente, durante o prazo de 25 annos, para:

a) machinismos, utensilios, ferramentas e materiaes necessarios á installação e ampliação das fabricas;

b) substancias chimicas, tecidos, materiaes diversos, combustivel e lubrificantes indispensaveis ao funccionamento das fabricas.

II. Um premio de quinhentos contos de réis desde que a fabrica tenha, de facto, empregado capital equivalente a quatro vezes o valor do premio.

III. Um premio correspondente a 5% do capital effectivamente despendido na construcção ou novas installações, após um anno de funccionamento e desde que a producção total da fabrica, dentro desse periodo, tenha dado applicação effectiva a cincoenta mil kilos de borracha bruta.

IV. Isenção, durante o prazo de 25 annos, de todos os impostos federaes que porventura incidirem sobre a construcção, ampliação e exploração das fabricas e suas dependencias.

Art. 2°. As fabricas que quizerem gosar dos favores de que trata o artigo anterior obrigar-se-ão ao seguinte:

a) sujeitar-se á fiscalização do governo, fornecendo todas as informações e esclarecimentos solicitados, além de um relatorio annual sobre o estado das obras em construcção, producção das fabricas, estado financeiro da empresa, qualidade, quantidade e procedencia da borracha utilizada como materia prima, especie, quantidade e valor dos productos da fabrica para o consumo interno e para a exportação, discriminadamente, e numero de operarios nacionaes e estrangeiros que tiverem trabalhado durante o anno;

b) recolher annualmente ao Thesouro Nacional a quota de 12:000$ para as despesas de fiscalização e depositar, antes da assignatura do contrato, uma caução de cem contos de réis (100:000$);

c) apresentar ao exame e approvação do governo todos os planos, orçamentos e especificações para installação e ampliação das fabricas, bem como alterações substanciaes e processos novos a adoptar no desenvolvimento das mesmas, os quaes serão considerados approvados para todos os effeitos, se não tiverem sido impugnados no prazo de 60 dias, a contar da data da apresentação;

d) empregar nos seus serviços, pelo menos cincoenta por cento de operarios brasileiros;

e) manter nas fabricas dez menores aprendizes e collocar em trabalhos attinentes aos mesmos até tres chimicos industriaes, de accordo com a indicação feita pelo ministro da Agricultura, Industria e Commercio, durante o prazo de dois annos e com a gratificação mensal minima de 500$000;

f) vender ao governo até 30% da producção annual das fabricas, a preço inferior ao de identico material importado CIF, accrescido de impostos alfandegarios e taxa de expediente, sendo o valor da differença objecto de ajuste na occasião da compra e venda.

Art. 3°. A isenção de que trata a letra a do n. I do art. 1°, poderá ser concedida aos machinismos, utensilios, ferramentas e materiaes importados posteriormente a 5 de janeiro de 1921 e despachados, mediante deposito, desde que os mesmos se destinem a installação ou applicação das fabricas, de accordo com o parecer do fiscal do governo.

Paragrapho unico. A isenção de direitos de importação e expediente de que trata o mesmo artigo, sómente será concedida se os machinismos, utensilios, ferramentas, substancias chimicas, tecidos, materiaes diversos, combustivel e lubrificantes importados não tiverem similares no paiz.

Art. 4°. O governo poderá conceder utilização das forças hydraulicas do seu dominio para o desenvolvimento das fabricas de artefactos de borracha, desde que taes forças não sejam necessarias aos serviços federaes.

Art. 5°. O governo poderá auxiliar o desenvolvimento das fabricas de artefactos de borracha, construindo pequenos ramaes de estradas de ferro, destinados ao transporte das materias primas, de combustivel e dos productos das mesmas.

Art. 6°. O governo interporá seus bons officios para que as fabricas obtenham isenção de quaesquer impostos e taxas estaduaes e municipaes, que incidirem sobre as fabricas e suas dependencias, trafego das materias primas, combustiveis e respectivos productos.

Art. 7°. Caso as fabricas sejam installadas no litoral do paiz, o governo concederá preferencia para o aforamento dos terrenos de Marinha julgados necessarios á construcção e serviços referentes ás mesmas fabricas, respeitados os direitos de terceiros e disposições de leis em vigor.

Art. 8°. As fabricas poderão construir linhas telegraphicas e telephonicas entre as diversas installações, desde que obtenham permissão do governo e dos Estados interessados.

Art. 9°. O governo poderá em qualquer tempo requisitar, por necessidade de salvação publica ou em caso de guerra, as fabricas e suas dependencias, de conformidade com as leis em vigor.

Art. 10. As fabricas que gosarem dos favores constantes deste decreto, são obrigadas a terminar as suas installações ou ampliações dentro dos prazos fixados nos respectivo contratos e a manter em perfeito e constante funccionamento os seus serviços, sob pena de caducidade, desde que fiquem paralysados os trabalhos ou serviços por mais de 90 dias consecutivos, salvo força maior comprovada, a juizo do governo, devendo as mesmas, no caso de caducidade, restituir ao governo a importancia dos premios e isenções concedidas. — **Arthur da Silva Bernardes — Miguel Calmon do Pin e Almeida.**"

* * *

O Trafego a Motor Em Estradas de Automoveis

COMO A ALLEMANHA VEM ACTIVANDO O TRANSITO DE AUTOMOVEIS

Para o activamento do transito de automoveis e ao mesmo tempo para a luta contra a falta de trabalho, a nova Allemanha contróe estradas de automoveis. Mais do que 1.000 Km. já foram iniciados. Milhares de operarios e technicos estão em actividade. Não só para estes primeiro mil, mas tambem para mais mil kilometros os meios financeiros já estão garantidos. Pedreiras, areaes, fabricas de cimento e cal voltam a funccionar; ferramentas e utensilios, roupa e sapatos são necessarios, fios, cabos, installações de luz e força são precisados. Novos depositos de gazolina se erguem e em toda parte se faz sentir um enorme impulso nos mais variados ramos economicos da industria em consequencia da construcção das estradas de automoveis. Pois todo o inicio de conseguimento de trabalho traz em si proprio o germen para possibilidades de trabalho cada vez mais alastradas e abrangentes.

Com a construcção das estradas de automoveis do Reich, a Allemanha não só estimulará a sua economia interna, conseguindo trabalho e reactivando a sua industria de automoveis, como contribuirá de maneira saliente para o turismo automobilistico através e para a Allemanha. Já hoje a Allemanha possue cerca de 200.000 Km.. de estradas geraes de rodagem, transitaveis por automoveis, em sua maioria reformadas e amoldadas ás exigencias modernas. As estradas de automoveis do Reich, que dentro de poucos annos deverão alcançar uma extensão de um total de 5.000 Km., contribuirão em primeiro logar para o transito a distancia entre as cidades maiores. Por isto foram projectadas e construidas de tal forma á permittirem o maximo de velocidade no trafego. Devido a separação das estradas de automoveis em duas metades, que poderão ser transitadas apenas numa direcção, não se encontram vehiculos que descem em sentido contrario á propria direcção, o que facilita maior velocidade, sobre tudo á noite.

Com a collocação de uma barreira entre as duas metades de rua, conseguiu-se ao mesmo tempo, que sobre tudo, nas curvas, mas tambem nas extensões rectas, os pharóes não mais precisam ser apagados. Demais a estrada de automoveis não conhece obstaculos, nem pedrestes, cyclistas, vehiculos de tracção animal, curvas apertadas, passagens estreitas e sobretudo, cruzamentos: liza e abrangente ella recorta o paiz. Por conseguinte um accidente torna-se quasi impossivel. E' evidente que se cuidou de eliminar a possibilidade de uma derrapagem em tempo de chuva. Para atravessar e aclarar a neblina e a noite, as estradas de automoveis serão em parte illuminadas. Para este fim deverá ser utilisada a lampada economica de natrium-vapor. O fim porém não é unicamente criar estradas de automoveis para o trafego á motor, mas sim ao mesmo tempo automoveis apropriados para estas estradas de automoveis do Brasil, que possam aproveitar plenamente as mesmas. Como por exemplo os technicos se esforçam em inventar um apparelho com um mechanismo, que movimente os pharóes na entrada das curvas, de tal modo, que elles deitam o seu jacto de luz para dentro das curvas e não como até agora para fóra da margem da estrada.

Por outro lado tambem as questões technicas do automobilismo representam um grande papel na construcção das estradas de automoveis. Verificou-se entre outras questões que o menor gasto possivel de combustivel não se consegue em geral nas extensões inteiramente planas, mas sim, quando o vehiculo é primeiramente levado á uma subida, que lhe é possivel ainda tomar sem diminuir a velocidade, e em tal altura, que permitta descer a maior parte do caminho sem diminuir a velocdade e sem gastar as proprias forças do motor e com isto o combustivel.

O corte horizontal de uma tal conducção de nivel assemelha-se aos dentes de uma serra.

Não só por motivos puramente sportivos, mas tambem para obter experiencia a aproveitar nas estradas de automoveis e na reforma dos automoveis, a nova Allemanha promove tantas corridas parciaes, que são realizadas nas diversas rodovias através de toda a Allemanha. Unicas no seu genero foram por exemplo as corridas do anno passado, a corrida de 2.000 Km., e a prova de competição dos pequenos carros, ambas as provas puderam dar respostas surpreendentes ás seguintes interpellações; se o automovel de hoje está na altura das exigencias, e como as estradas do futuro deverão ser construidas. Para que todos estes problemas sejam estudados scientificamente, se criará dentro em breve uma Camara-Technica do Reich, que em conjunto com os Institutos de Exploração Technica e as Universidades Allemãs deverão collaborar mutuamente.

Experiencias notaveis á respeito da possibilidade de emprego de motores que ficam entre os motores Diesel e de Gazolina, prendem actualmente a attenção geral.

A animação existente na nova Allemanha para com motores e trafego, njo deixará de repercutir no estrangeiro, não só, porque se trata de experimentos, que são de alta significação para o mundo inteiro, mas principalmente pelo facto que o amigo do automobilismo sempre procurará as estradas de rodagem, que lhe permittem velocidade e conforto. Neste sentido a Allemanha, com a construcção de estradas de automoveis, não prestou apenas um serviço só de economia interna.

ESTATISTICA DO OURO DE 1896 A 1922

(Por ALPHEU DINIZ GONSALVES) — Assistente-Chefe da Secção de Estatistica da Producção Extractiva.

No grupo das materias primas da industria extrativa, o ferro e os combustiveis, carvão e petroleo, são os maiores factores da grandeza economica de uma nação. Não se póde contestar, porém, que seja o ouro o elemento determinante da economia mundial dada a organização social dos povos.

O ouro, empregado como adorno, era o metal de maior cubiça nas primeiras épocas da civilização da humanidade. Nos ultimos annos da Idade Média foi que teve inicio, entretanto, o seu maior apreço, empregado como elemento expressivo para o valor das coisas, ou elemento de cambio, por isso que simbolo da riqueza. A sua maior valorização occorreu, justamente, nos primeiros annos da descoberta da America, com as continuadas remessas de quantidades consideraveis do metal para os mercados europeus.

O Brasil foi um dos maiores exportadores de ouro, sendo em grande numero os factos e documentos historicos comprobatorios, já divulgados pelos que têm estudado o assumpto. Como documentação estatistica das mais importantes, referiremos, apenas, uma que tem sido pouco divulgada e que se encontra no Diccionario de Historia Natural de E. F. Guerin, editado em 1835, publicação scientifica das de maior vulto na época. Informa Guerin, num interessante quadro estatistico, que o Brasil, em 311 annos, isto é, de 1523 a 1835, remetteu para a Europa uma média annual de 20.257 marcos de ouro, estabelecendo a relação de um kilo igual a 4 marcos, assim, numa média annual de 5.000 kilos de producção. No referido quadro, figura o Brasil em primeiro logar na producção do ouro, seguindo-se, em ordem decrescente: o Mexico, a Colombia, o Chile, os Estados Unidos e o Perú. Da Europa figura a Russia, figurando a Africa com uma insignificante producção. No diccionario do sr. Guerin encontra-se tambem, separadamente, calculado para o anno de 1834, época da publicação, a producção mundial de ouro como sendo de 36.982 kilos.

De 1835 a 1846, foi augmentada de multass vezes a producção do metal, estabelecendo-se uma média annual de 125.500 kilos, conforme as estimativas publicadas pelo dr. Adolph Saelbeer. Com a descoberta das minas da California, em 1848, e, mais ainda, com a descoberta das minas da Australia, em 1851, elevou-se, consideravelmente, a média da producção do ouro, sempre crescente de anno a anno já em 1870, sendo retirados annualmente, só das minas da California, mais de 300.000 kilos do metal.

Emquanto que, de um modo geral, isto se passava no mundo, no Brasil, conforme as estimativas publicadas por Weñwood para o periodo de 1820 a 1860, decrescia consideravelmente a producção do ouro, que, de 5.000 kilos annuaes, passou a ser estimada em 1.600 kilos apenas. De 1860 a 1896, conforme as referencias dos "Annaes da Escola de Minas de Ouro Preto", a producção de ouro do Brasil foi estimada numa média annual de 2.000 kilos, e, desta ultima data até a actual, podemos melhor referir as cifras da producção official do ouro no Brasil, o que se verifica quasi que exclusivamente em relação ao Estado de Minas Geraes. Apresentamos, avaliada em grammas, parcelladamente por anno, a producção de ouro no Brasil, de 1896 a 1922.

No sentido de mais generalizar a nossa informação, apresentamos um quadro, sob o n. 1, com a *producção mundial de ouro*, desta ultima data até o anno de 1932, ou seja relativamente ao ultimo decenio, discriminadamente por paizes, illustrado com uma representação cartographico-diagrammatica da producção do metal. Mais tres quadros estatisticos tambem juntamos: sob o n. 2, o da *producção mundial de ouro de* 1870 a 1926, avaliada por anno e calculada em kilos, deduzida do quadro figurado em "onças" do "Bureau of the Mint", (referido no "The World Almanak and Book of Facts", de Nova York); sob o n. 3, o da *producção de ouro da America do Sul, de* 1900 *a* 1932, discriminadamente por paizes, tambem convertida em kilos, para um melhor confronto da situação do Brasil relativamente aos demais paizes do continente Sul-Americano, e, sob o n. 4, o da *producção mundial de ouro em* 1933, avaliada em grammas.

As primeiras explorações de ouro no Brasil consistiam em simples lavagens de areias ou cascalhos auriferos, concentrados pela Natureza, nas margens e nas barrancas dos rios. Eram extracções faceis e quasi que se limitavam á cata do ouro accummulado, aos montões, á superficie da terra. Como signal evidente do facto ficou, na educação do nosso povo, a compreensão falsa da palavra "mina" empregada para indicar riqueza facil e prompta. Foi esta, verdadeiramente, a primeira phase da industria aurifera no Brasil, e quiçá mundial, porquanto foi, como já referimos, nos primeiros annos da descoberta da America que teve inicio o maior valor cambial do ouro.

Posteriormente a esta primeira phase, poderemos admittir duas outras para a industria da exploração universal do ouro, como passamos a considerar. Com o descobrimento de novas jazidas de ouro na California e na Australia, onde se tornaram necessarias as applicações de machinismos e forças hydraulicas, com um maior numero de operarios e maior inversão de capitaes, estabeleceu-se uma segunda phase na industria aurifera. Nessa época escasseavam ou extinguiam-se as reservas faceis do Brasil. Para a California e para a Australia, os americanos e os inglezes levantaram grandes capitaes, formando-se verdadeiras industrias extractivas do metal, de accôrdo com as necessidades. No Brasil ficou estacionada a industria aurifera ou quasi extincta, relativamente aos demais paizes, o que se deve attribuir, principalmente, á educação do nosso povo, como efeito da primeira phase. Mesmo assim, são muitas as tentativas que encontramos referidas no sentido de uma industria aurifera compativel com a segunda phase, o que procurámos demonstrar relacionando, em grande numero, as empresas que se estabeleceram.

Em 1817 — Companhia de Mineração de Cuyabá (Em virtude de *Carta Régia* de 12 de agosto de 1817).

Em 1824 — Imperial Brasilian Association.

Em 1830 — Sociedade de Mineração de E. Oxenford, Marquez de Queluz e Barão de Catas Altas.

Em 1830 — St. John d'El Rey Mining Company, Limited (Morro Velho).

Em 1832 — Brasilian Company Catta Branca.

Em 1833 — The National Brasilian Mining Association.

Em 1836 — Companhia de Mineração da Provincia de Minas Geraes.

Em 1844 — The Serra of Condonga Gold Mining Comp.

Em 1861 — East d'El Rey Mining Company.

Em 1861 — The Parral Mining Corporation Limited S. Vicente e Almas.

Em 1862 — D. Pedro North d'El Rey Comp. Limited (Machiné).

Em 1864 — London and Brasilian Gold Mining Comp Ltd.

Em 1864 — Rosa Grande Brasilian Gold Mining Company.

Em 1869 — The General Brasilian Comp.

Em 1873 — Brasilian Consols Gold Mining Comp. Limited.

Em 1874 — Associação Brasileira de Mineração.

Em 1876 — Pitanguy Gold Mining Comp. Limited.

Em 1878 — Empresa de Mineração Tiradentes S. José d'El-Rey.

Em 1879 — Companhia de S. João d'El-Rey.

Em 1879 — Associação Brasileira de Mineração.

Em 1880 — Brasilian Gold Mining Comp. Limit.

Em 1884 — The Ouro Preto Gold Mines of Brasil Limit. (Passagem).

Em 1885 — Cuyabá Gold Mining Comp. Limit.

Em 1887 — Société des Mines d'Or de Faria.

Em 1888 — D. Pedro Gold Mining Company.

Em 1890 — Companhia de Mineração de Furquim.

Em 1890 — The Lathon Gold Mining Company.

Em 1891 — Companhia de Minas de Ouro Fala.

Em 1892 — Companhia Mineralurgica Brasileira.

Em 1892 — Empresa de Mineração do Caeté.

Em 1892 — Companhia Aurifera de Minas Geraes.

(Continúa)

Agricultura e Criação

O sal na alimentação dos animaes

A deficiencia do sal no organismo dos animaes produz a menor assimilação dos principios alimentares e a fraqueza organica, permittindo, portanto, a implantação facil das molestias microbianas e principalmente parasitarias, taes como: a lombriga das ovelhas, a distomatose das ovelhas e bovinos, a cachexia ossea dos cavallos (ou cara inchada ou osteomalacia ou cicostomose). Ora essas molestias ficam raras nos animaes de campos vizinhos da beira do mar, isto é, onde encontram pastos e ar atmospherico com sufficiente proporção de "sal marinho".

O sal é tão necessario á vida organica, que fóra das regiões do litoral, aonde não falta no pasto, os animaes, principalmente os herbivoros, acostumam-se a lamber o sal que lhes fôr apresentado.

Os carnivoros, cachorro, gato não têm a mesma necessidade de procurar o sal, sendo que acham-no em quantidade sufficiente nas carnes que comem.

Concernente á sau'de de nossos animaes de criação, temos de encarar o sal ordinario sob diversos pontos de vista:

1º. — Condimento, isto é, excitando o appetite quando fôr utilizado em dose pequena. O sal favorece a producção da saliva e das secreções do estomago, principalmente do acido chlorídrico, uteis na transformação chimica dos alimentos em elementos nutritivos absorviveis.

O sal activando a séde augmenta a quantidade de agua ingerida e portanto, favorece a assimilação alimentar; a nutrição torna-se melhor, produz a gordura, os tecidos ficam mais fortes, os pellos e lãs mais abundantes.

Intervem, pois, utilmente no desenvolvimento dos animaes novos, na engorda; as femeas em gestação procuram o sal tão p ecilso na formação do féto; as femeas com crias e as vaccas leiteiras gostam do sal commum, augmentando assim a quantidade de leite.

Fica difficil determinar a dóse de sal commum util diariamente para o organismo dos animaes domesticos sendo que há nos alimentos uma certa quantidade de sal que é preciso ter em conta.

Sendo elevada de mais a dose administrada, o estomago fica perturbado nas suas funcções, produzindo o vomito (no cachorro, porco, homem) ou diarréa, repetida a administração de dose forte produz emagrecimento.

A dose toxica em solução concentrada é de 2 a 3 kgs., para matar o boi, 1 1|2 kg. ao cavallo, 250 grammas no porco e 60 a 100 grs. ao cachorro.

A dóse normal, diaria, por cabeça e como condimento é: 15 a 30 grs. para o cavallo adulto, 1|2 dóse para os animaes novos.

Como administrar o sal de cozinha? Para os animaes de galpão põe-se diariamente o sal na agua de bebida ou dóse acima indicada ou por mais facil colloca-se dentro da mangedoura ou da grade da mangedoura um pedaço de sal gemma ou de rocha de sorte que os animaes lambam o sal conforme a sua necessidade.

Para os animaes de campo, tendo tanques para bebida nos potreiros, põe-se o sal commum na dóse sufficiente conforme o numero de cabeças. Porém, as vezes o sistema torna-se geralmente impossivel, por falta de tempo, sendo então melhor atar em logares espalhados de cada potreiro, alguns postes ou envoltos, estimbas de arame de malha a evitar a agua da chuva afim de receber pedras de sal gemma ou derocha.

Em breve os animaes acostumam-se a ir procurar o sal e ingerir a quantidade que precisam para o seu organismo.

2º — Purgativo: O sal commum é purgativo nos cavallos e bovinos a dóse de 250 a 400 grs. administrados e 1|2 litro de agua.

3º — Vomitivo: no cachorro, gato e homem emprega-se 1 a 2 colheradas de café de sal dentro de um pouco dagua.

4º — Sobre feridas superficiaes da pelle: a agua ligeiramente salgada emprega-se com para seccal-a.

5º — Contra a indigestão gazosa da pança dos bovinos por falta de medicamentos apropriados, póde-se administrar de 1 e 5 litros de uma solução de sal a 40 %.

6º — Depois de hemorragia forte: injecta-se abaixo da pelle, soro physiologico (sal de cozinha chimicamente puro 7 grs. e agua distillada, um litro), á dose de 250 grammas para os animaes adultos, 50 a 100 grs. para os novos.

7º — Na conservação da forragem: entre as diversas camadas de forragem de 25 centimetros de espessura, espalha-se uma pequena camada de sal de cozinha. Esta forragem, além de conservar-se por muito tempo, torna-se mais appetitosa e util em boas condições é um excitante do appetite.

8º — Contra a febre aphtosa a agua ligeiramente salgada serve para lavagens da bocca que mostra aphtas.

O MILHO E SUA CULTURA NO BRASIL

(REGRAS GERAES)

Varios systemas de cultura são conhecidos. Factores diversos determinam o melhor methodo, dependendo, tudo, da zona, do pessoal disponivel e da habilidade do lavrador. Em muitos casos, justifica-se o emprego do methodo rotineiro, que, por signal, é o mais dispendioso. Em derrubadas novas, por exemplo, onde os tócos impossibilitam o emprego de arador e cultivadores, póde ser usada, com vantagem a enxada para todo o serviço, uma vez que o trabalho manual seja por um preço razoavel.

O milho póde ser, inteiramente, cultivado pelo systema mechanico, e no dia em que os nossos lavradores se convencerem dos altos rendimentos e do baixo custo desse methodo, então novos horizontes se abrirão para a lavoura.

QUANDO DEVEMOS ARAR

E' necessario que a terra seja arada com bastante antecedencia da época de semear, a uma profundidade bem accentuada. Quinze ou vinte dias antes do plantio, deve-se arar novamente, agora a uma profundidade que não precisará ir além de 15 centimetros, fazendo os sulcos em direcção contraria nos primeiros.

Muitos aconselham em arar a terra uma unica vez, alguns dias antes da sementeira. Esta pratica, entretanto, só dará bons resultados em terrenos porosos, pois como é sabido, o ar, o sol e as chuvas exercem uma acção fertilizante muito accentuada no sólo, e sómente em uma terra bem preparada e bem revolvida é possivel esperar esses beneficios. Além disso, as terras bem aradas conservam mais a humidade e permittem um melhor desenvolvimento das raizes, habilitando as plantas a resistirem a qualquer secca mais prolongada.

Outros aconselham a primeira aração logo após a ultima colheita, isto, está visto, quando o plantio se effectuar no mesmo campo do anno anterior, o que dá optimos resultados, pois, o arado enterra os restolhos do milho, os quaes, decompondo-se, fertilizam o sólo.

Qualquer typo de arado póde ser usado, quer na reversivel, proprio para terrenos inclinados, ou fixo, para terras planas. Estes ultimos podem ser encontrados em 2 systemas: simples, em que o trabalhador segue atrás, á pé, e os "sulky", que são montados sobre tres rodas e com boléa.

Convem, sempre, que a profundidade da aradura varie todos os annos, um pouco para mais, afim de evitar a formação da crôsta interna do subsólo, que difficulta a perfeita drenagem do terreno. Isso póde parecer superfluo, mas tem sido motivo de varias observações praticas.

Nunca se deve arar um terreno demasiado humido ou secco. Procurar, sempre, um termo médio, do estado do sólo, para que a terra fique bem pulverizada.

ARAR E GRADEAR AO MESMO TEMPO

E' erroneo arar e deixar a terra abandonada, ainda que por um dia, para depois gradeal-a. Are e passe a grade, simultaneamente, no mesmo dia. Assim procedendo, evitar-se-á a formação de torrões que endurecem o sólo e abrem vãos sob as leivas reviradas, difficultando a germinação das sementes.

Não é bastante arar, apenas, um terreno. E' imprescindivel gradeal-o, tambem. Em terrenos entorroados, torna-se necessaria uma grade de discos, sendo que, depois desta, nunca é demais passar, tambem, uma grade de dentes, para deixar o sólo mais uniforme e pulverizado.

Uma vez arado o terreno, e não sendo, ainda, época do plantio, é muito aconselhavel passar a grade, depois de cada chuva, para evitar a rapida evaporação das aguas cahidas, lucrando, com isso, em muito, o terreno.

SEMEADURA

Semeia-se a planta do milho, quando pequena, muito sensivel ás geadas, deve-se ter o cuidado de não fazer a semeadura em estar certo de que a quadra desse meteoro já passou.

Varios systemas podem ser adoptados para o plantio.

Primeiro: completamente manual, tambem conhecido por systema rotineiro, que consiste em se fazer as covas com a enxada, sendo os grãos lançados com a mão e as covas fechadas com o auxilio dos pés, ou mesmo com a enxada. Esse systema é, geralmente, empregado onde o uso do arado é impossivel, como, atras ficou dito, e onde, pelo mesmo motivo, já não se póde fazer a aradura, como succede em terrenos muito cheios de tócos, ou demasiadamente montanhosos.

Em segundo, logar, está o methodo mixto, que é uma combinação de machinas e das mãos, e resume-se em traçar, com o arado, um sulco, que varia de 4 a 8 centimetros de profundidade, no qual se vão depositando, a mão as sementes, em distancias de 30 a 60 centimetros.

Para cobrir as sementes, póde ser usado o proprio arado, fazendo sulcos parallelos aos que estão as sementes, e a 30 centimetros de distancia, cobrindo, por meio dessa operação o sulco anterior. Para abertura dos sulcos, tambem póde ser usado um cultivador com a enxada de meio levantada, ou ainda um sulcador especial, ou mesmo um distribuidor de adubos.

O terceiro methodo é o mecanico. Com machinas que abrem sulcos, semeam e cobrem sementes, ao mesmo tempo, póde-se fazer todo o serviço de uma só vez. Apesar da indiscutivel vantagem que apresenta o serviço mechanico, este methodo com rarissimas excepções ainda não está generalizado entre nós.

De todas as machinas semeadoras, as que produzem os melhores resultados, são as de 3 sulcos, com as quaes se póde semear, com maior regularidade, a uma distancia mais ou menos exacta e na mesma profundidade, conseguindo-se assim, maior uniformidade na germinação, e depois mais facilidade na cultura.

Um quarto methodo póde ainda, ser especificado. Este porém, só deve ser empregado em terrenos muito seccos e muito batidos pelo vento. Consiste em se fazerem sulcos fundos, deixando-se as sementes no fundo dos mesmos. Como se poderá comprehender, as plantas quando pequenas, ficarão mais abrigadas dos ventos, e mesmo do sol pelos bordos dos sulcos.

Este methodo, em annos seccos, deveria ser experimentado pelos lavradores onde o calor excessivo tem causado a perda de muitas roças de milho. Nunca, porém, empregar esse systema em zonas humidas, sob pena de correr o risco de perder toda a plantação, pela excessiva humidade.

Em summa, qualquer que seja o systema adoptado, para o plantio, é necessario observar certas regras nessa operação, para evitar um insuccesso na colheita.

Assim, é aconselhavel:

1º) — Que a plantação seja feita em linhas, para facilitar a cultura;

2º) — Que a distancia, entre os sulcos, não seja inferior a 75 centimetros;

3º) — Que a distancia, entre as plantas, não seja inferior a 30 centimetros, para os terrenos humidos, e em annos de chuvas abundantes, e nunca de menos de 60 centimetros, para as zonas seccas;

4º) — Que a semente seja enterrada a uma profundidade de 4 a 8 centimetros, no maximo, tendo-se o cuidado de notar que as terras seccas requerem maior profundidade do que as humidas, diante da necessidade de abrigar as sementes, tanto quanto possivel, do calor em excesso, prejudicando a germinação;

5º) — Não depositar mais sementes, que as necessarias: 4 ou 5 em cada cóva, é quantidade sufficiente;

6º) — Para as zonas onde o plantio é feito nos cafezaes, só em casos muito especiaes é aconselhavel mais de uma linha de milho, em cada rua.

DISTANCIAS PARA SEMEAR

Os agricultores devem dar, á questão das distancias, toda a importancia, porque não é com uma cultura densa demais, nem com muitos pés em cada cóva, que se conseguem altos rendimentos na colheita. Engana-se, e muito, quem assim pensar. O milho é uma planta que necessita de muito ar, bastante luz e alimento bastante, para dar bons rendimentos.

Em annos seccos, a plantação deve ser bastante rala, para que esses factores, essenciaes á vida da planta, não faltem. Outro tanto não é necessario observar nos annos chuvosos, ou em terrenos humidos, quando a plantação póde ser mais densa.

A plantação junto, em terras seccas, MATA-SE A SI MESMA, porque as plantas não encontram a quantidade sufficiente de alimento e humidade que necessitam da terra.

TRABALHOS CULTURAES

Tudo o que se fizer, para manter o milharal sempre limpo, ainda será pouco. Não existe maior inimigo da planta de milho, do que as hervas damninhas, que roubam grande parte da humidade necessaria ao milho.

De todos os trabalhos culturaes, o que é necessario ser feito com mais frequencia é o da eliminação do matto, por meio de constante capinas. Estas, além de exterminarem o matto, mantêm a terra sempre revolta, evitando a evaporação da humidade e facilitando a entrada das aguas das chuvas que cahirem.

Não é possivel determinar quantas vezes é necessario capinar. Os lavradores devem apenas, attentar para o seguinte facto: quanto mais limpo estiver o milharal, maior resultado obterá na colheita.

Principalmente no inicio da cultura, quando as plantas requerem do sólo maior quantidade de alimento, é necessario que essa limpeza se faça sentir em toda a extensão da lavra.

Para os trabalhos culturaes, podem ser observados dois systemas. O feito á enxada, que é, ainda, o mais usado entre nós, mas, que não deixa de ser, tambem, o mais dispendioso, e o de menor efficiencia; e o realizado por intermedio de machinas, tambem conhecidas por cultivadores mechanicos.

As grades de dentes, egualmente, dão bom resultado, quando o matto ainda esta muito pequeno.

Quando as plantas attingirem o maximo de 30 centimetros, deve-se proceder á eliminação dos pés menos vigorosos, desbaste, deixando, em cada cóva, 2 ou 3 pés, apenas, procedendo-se, tambem, á "chega" de terra ás plantas. Esta ultima operação, que deve ser feita, simultaneamente, com o serviço de carpa, para evitar maiores despezas, tem o poder de tornar as plantas mais vigorosas com a emissão de novas raizes.

Para as terras seccas, onde foi empregado o systema de plantio no fundo dos sulcos, a "chega" de terra se procede quando as plantas estiverem em altura sufficiente que permittam o nivelamento do terreno. Esta operação será bastante para o desenvolvimento de novas raizes, pois, tendo sido a plantação feita no fundo dos sulcos, facilmente se comprehende que, nivelando-se a terra, as plantas, fiquem mais enterradas.

GUERRA AO CARUNCHO

Não ha duvida alguma que uma das maiores pragas do milho e que destróe uma consideravel porcentagem das safras, é o caruncho.

Sabido que o milho é infestado na roça, e os ovos continuam o seu cyclo evolutivo nos paióes, depositos, etc. Assim, pois, uma guerra sem tréguas deve ser movida a esse insecto, guerra, essa, que deve começar na roça e terminar nos centros consumidores.

A guerra, na roça, deve se limitar mais á acção preventiva, e, neste particular, pode remos citar dois systemas muito praticos para o combate ao caruncho:

1º — Plantar sementes de variedades duras, e provenientes de espigas cuja palha seja bem apertada, e que a proteja inteiramente;

2º — Plantar o mais perto possivel dos paióes, duas ou treis semanas antes do plantio geral, uma pequena roça, para ser atacado pelos carunchos, o que fatalmente se dará. Esta pequena plantação deve ser destruida, ou colhida e vendida em seguida, sem armazenar, e sem dar tempo aos carunchos emigrarem para a roça principal; (Extrahido do "Entomological Department of the Alabama Extension Service. U. S. A.), ou, então, — Trez semanas antes do plantio, procede-se á sementeira de 2 ou 3 carreiras de milho, ao redor de toda a roça. Esse milho, como no primeiro caso, será atacado pelo caruncho, antes do resto da roça, e assim devem os pés ser arrancados, com as espigas, sendo o milho vendido ou destruido, NUNCA, PORÉM, ARMAZENADO.

SELECÇÃO DAS SEMENTES

Seleccionar sementes! Deve ser a palavra de ordem de todo o lavrador. O maior segredo da boa qualidade do milho, e, portanto, da sua melhor acceitação no mercado, reside na selecção das sementes. A boa semente só poderá produzir uma boa qualidade de milho, se a semente cultivada racionalmente.

Apesar de opiniões em contrario, não temos duvida alguma em aconselhar preferencia no plantio de VARIEDADES DURAS, tão somente.

E' verdade que essas variedades, geralmente, são de menor rendimento na colheita; entretanto, considerando-se o melhor preço alcançado no mercado e a melhor resistencia no ataque do caruncho, não vemos porque aconselhar o plantio de variedade hybrida (mestiças), ou typos molles que têm cotação muito inferior no mercado, e 2 ou 3 mezes após á colheita, começa a ...

Mormente agora que o Brasil pensa em exportar milho, mister se torna o cultivo de variedades duras, para que o producto chegue, aos portos de destino, em boas condições.

O "milho cattete", por exemplo, e o "Assis Brasil" dão muito bons resultados.

Essas variedades, além de ser de cyclo curto (3 a 4 mezes), permittindo, assim, um plantio até dezembro, sem perigo de perder a safra, — reúnem vantajosamente ao caruncho.

O milho crystal, muito duro tambem daria bons resultados si tivesse uma bôa acceitação nos mercados. Isso, entretanto, não se dá, e, possuindo os lavradores bôas variedades dos typos amarellos, bem acclimados, não seria aconselhavel o plantio, do crystal em grande escala, além do mais é um typo de cyclo longo.

No capitulo da selecção, deve-se, pois observar:

1º) — Que a variedade, a plantar, seja da espécie dura: ("Cattete", "Cattetinho", (Amarellinho), ou "Assis Brasil";

2º) — Que os grãos sejam absolutamente sãos, de cor uniforme, e provenientes do centro das espigas;

3º) — Que os grãos sejam de espigas uniformes, de linhas rectas e de igual grossura, tanto no centro, como nos extremos e que a palha proteja todos os grãos e seja apertada;

4º) — Se possivel, que as sementes sejam precedentes da propria zona de cultura;

5º) — Nunca plantar sementes lybridas (mestiças) pois, ellas só contribuirão para prejudicar a safra.

(Da "Lavoura").

Silicol

do Professor Dr. ERNST LAVES
(Hannover, Allemanha)

APPROVADO PELO DEPARTAMENTO NACIONAL DE SAUDE PUBLICA EM 5-9-1927, SOB O N.º 378

Gosto agradavel. Em comprimidos de 0,10 grs. de acido silicico colloidal, ligado á albumina e soluvel nos intestinos

O MEDICAMENTO IDEAL CONTRA A TUBERCULOSE

Maxima absorpção e retenção no organismo
FABRICANTES E VENDEDORES AUTORIZADOS NO BRASIL:

J. RIBEIRO BRANCO & CIA.

Caixa Postal, 939 — Teleph. 2-0063 — End. Telegr. "LAVEIRO" — Codigos: A B C 5.ª ed. e RIBEIRO 2.ª ed.

RUA LIBERO BADARÓ', 38-A e 38-B
SÃO PAULO

PARA ASSIGNAR REVISTAS E JORNAES
PROCURE
A ECLECTICA
AV. RIO BRANCO, 137 - RIO
Rua São Bento, 11 - São Paulo

MARRECOS

Se quizer carne e ovos crie uma raça mixta: a Rouen escura ou o Buff Orpington; para fim industrial o Pekin; se quizer preponderancia em ovos e carne fina, o Kaki Campbell; se quizer o campeão de ovos o corredor indiano Branco; se quizer uma ave de ornato e de utilidade o Topetudo Hollandez; a marreca põe tanto quanto a gallinha; os ovos das raças especializadas são maiores e igualmente bons; a creação é mais barata; a creação mais facil. Granjas Reunidas Rio Petropolis: Av. Barão do Rio Branco, 2280 Petropolis ou rua Edgard Werneck, 219, Jacarépaguá.

Informações Uteis

Um liquido de emprego inoffensivo para lavar e desinfectar arranhaduras e pequenas feridas obtem-se dissolvendo-se alguns crystaes de permanganato de potassio em bastante agua para que tome a cor vermelha brilhante.

Este liquido é excellente para pequenas feridas e arranhaduras.

Após a desinfecção, applica-se na região um pouco de vaselina pura.

O milho denominado "assucarado" não é como as demais gramineas da familia, uma planta de grande cultura.

Trata-se de um milho gulodice, que se planta em canteiros na horta domestica para regalo dos apreciadores. Consome-se esta petisqueira em "gratin", ou cozido como se faz o arroz.

Os americanos mostram decidida e eloquente predilecção por este milho, bem como pela pipoca, outra variedade especial da mesma familia.

A cabra Toggemburg tem nos paizes da Europa grande acceitação como raça leiteira.

Além de leite abundante, muito procurado na alimentação das crianças e doentes, por ser de facil digestão devido ao seu teor moderado em gordura e rico em phosphatos, a cabra Toggemburg conserva o leite por muito tempo.

A peste dos cannaviaes na Philipinas

Estudando um dos problemas que mais preoccupam a industria do assucar, nas Philipinas, o sr. G. H. Bissinger publica no "Sugar News" um interessante trabalho, sobre o problema do gafanhoto, que, nos ultimos dois annos, occasionou consideraveis prejuizos á lavoura do archipelago.

As descobertas recentes sobre a natureza biologica dos gafanhotos modificaram a orientação do combate a essa praga, combate que era dado no periodo migratorio e que passa a ter logar enquanto elle está sob a fóforma solitaria.

Os velhos methodos e processos de combater, usando cercas de arame e soluções de sabão, foram substituidos por emprego de venenos arsenicaes, obtendo a Associação Assucareira Philipina enormes vantagens com formulas de venenos de flubreo, ou diversos generos de cultivadas. Até agora, porém, não está descoberta a verdadeira "isca" venenosa para o gafanhoto.

A molestia de Figi, que até ha pouco tempo atraz era considerada problema, parasitario, acaba de ser reconhecida como de origem entomologica, pela descoberta feita, de virus transmittido por um bichinho que dá nas folhas da canna. Esse problema toma, assim, novo aspecto, não se escolhendo systhema, tizamente o melhor meio de combate.

A molestia das manchas amarellas constitue novidade nas Philipinas, E' uma molestia provenient de "fungus", cujo symptoma mais evidente e constituido por uma série de manchas amarello-claras, espalhadas pela superficie das folhas verdes. Muitos cannaviaes originarios de P. O. J. 2873 são 100 % atacados dessa molestia, e isso devido és mais qualidades do caldo de P. O. J. 2878 colhido na ultima safra. Não são ainda conhecidos os meios de combate a essa molestia.

A "ferrugem" é conhecida ha muito tempo no districto de Luçon, tomando ultimamente um desenvolvimento muito sério na zona norte desse mesmo districto. A ferrugem é doença destruidora; não se conhece, até hoje, solução melhor do que a de cortar a escrecencia enferrujada que se desenvolve no tôpo da canna; para evitar que o pendão solte ao vento particulas contaminadas e espalhe a infecção pelo cannavial, aconselha-se ligeira lavagem na lavoura com uma lata, contendo 5 galões de kerozene, molhando-se neste o topo enregecido antes de cortar a ponta e emborcal-a dentro da lata.

Desse modo, o material infeccionado poderá ser retirado do cannavial sem maior prejuizo, afim de ser destruido longe das plantações.

O "bunga" é um parasita que dá nas raizes da canna de assucar, das quaes se alimenta. Ignora-se até agora o processo para destruil-o. Com effeito, não é possivel pensar em desenterrar a touceira da canna sem prejudicar a lavoura, e o parasita se espalha rapidamente de raiz em raiz, pelo cannavial. Esse problema está sendo seriamente estudado agora, porque a safra passada soffreu perdas muito grandes em virtude dessa nova praga.

Augusto Paulino F.º e Fernando Paulino

Vias urinarias. Tratamento da Blennorrhagia e suas complicações no homem e na mulher. Tratamento das doenças da estomago, vesicula biliar, intestinos. Operações. Physiotherapia. Edf. Cinelandia Castello. Avenida Nilo Peçanha, 151, 9º andar — Teleph. 2-7207. — Diariamente de 2 ás 7.

CONTRA OS CARCOMIDOS

Nenhuma revolução poude jamais escapar á uma lei fatal: — os seus primeiros tempos misturam á melhor agua dos seus ideaes a peor borra das suas miserias.

Mas um instincto vital da verdade começa depois a seleccionar, dentro da confusão, os authenticos valores e, então, assistimos ao phenomeno bem conhecido pelo conceito, segundo o qual, as revoluções, como o Saturno de mytho, devoram os filhos das suas proprias entranhas.

Mas um facto permanece: — são os erros intoleraveis do passado que as determinaram, e dellas, como dos solos revolvidos, rebenta o humus das floradas primaveris.

Quem fez outubro de mil e novecentos e trinta senão a inconsciencia, a deshonestidade e a estupidez da Republica Velha?

A sua curtissima politica da borracha que tirou do bolso la Amazonia thesouros maiores, que os de Ali Babá?

A sua incapacissima politica do café, feita de abandonos na technica agronomica e carinhos na valorização artificial?

A sua delapidação, o seu negocismo, a sua incompetencia funccional, a sua cegueira, o seu arrivismo?

Sim, uma quéda tão fragorosa não podia resultar sem causa e por geração expontanea, porque a natureza não cria phantasmas nem dá saltos.

Ao menos isto a Revolução deixará na partilha do seu inventario: — a certeza de que, na vida social como na vida physica, a cada acção corresponde uma reacção egual ou peor nas suas violencias.

Mas hontem eu assignalava que, a par de outras vantagens, a confiança eleitoral já offerece a nós outros os moços a belleza relativa de uma luta politica no Brasil, ventura que jámais tiveram os saudosistas da era pre-revolucionaria. Reparemos nas actividades do Partido Republicano Paulista e na segura convicção com que arrebanha eleitorado, conclamando á victoria, dahi resultando evidentemente dois corollarios, primeiro que já entre nós uma opposição pode correr livre e sem pelas o campo das escaramuças partidarias e, depois, que lhe não fallece a segurança na lisura dos novos processos eleitoraes do governo.

Os melhores elementos da situação entregaram os seus postos a correligionarios de valor e vão peregrinar os quatro cantos das suas provincias na cruzada pregadora da sua mystica.

Eu bem sei que uma certa mentalidade imbecil e desnorteada tem para si que o direito de fazer politica e arregimentar partidos só compete privativamente ás opposições, cabendo ao governo a incumbencia oriental e fakirica de cruzar os braços, namorar o umbigo e deixar o mundo correr.

Nada, entretanto, é mais imperativamente obrigatorio aos grupos governistas, vistas as causas sob o angulo dos interesses collectivos, do que trabalhar pela firmeza da situação, pois ella é a ordem juridica estabelecida, é o proprio arcabouço do Estado.

Coisas que a opposição representa somente em ser, em potencia como diria um philosopho escolasta, e que são a propria vida da nacionalidade confiada á facção dirigente do poder.

Seguindo aquelle vesgo criterio, bons ou ruins, os governos devem ser uma gangorra balouçante de equilibrio instavel, cujo manejo só espectacularmente interessaria aos destinos superiores do paiz.

Quanto a estes destinos pouco lhes dá que a sua realização se processe á sombra deste ou daquelle partido, senão que a verdade e a solidez de uma directriz os affirme e objective na historia e na continuidade das gerações successivas.

Bem hajam os governantes que procuram garantir as soluções da sua politica administrativa no apoio e na pujança das suas organizações partidarias.

Bem haja a Revolução que, entre tantos erros inevitaveis, nos está proporcionando este drama tão prenhe de consequencias no seu desenrolar para o futuro.

Todo me indigno, pois, na melhor revolta da minha mocidade, quando vejo a velharia a querer dar marcha ré no carro do Estado.

Não são esses tomadores de dinheiro, que exgotaram o nosso credito no exterior, os que vêm increpar tal desgraça, á Revolução que já não encontrou quem lhe emprestasse um real?

Não são esses sobas inconsussos que nos vêm falar em tolerancia e em liberalismo?

Não são esses inconscientes que deram ultimamente em criticas esta ou aquella iniciativa de economia planificada e de racionalização administrativa?

Deus os tenha bem guardados nos seus sarcophagos, para que as nossas narinas transeuntes não se tenham de asphyxiar nos lenços contra a podridão das carnes carcomidas.

A. VIEIRA DE MELLO.

ELEITORES FLUMINENSES: RECUSAE O VOSSO VOTO AOS CARCOMIDOS RESPONSAVEIS PELOS CRIMES DO ANTIGO REGIME E TAMBEM AOS INTRUSOS E AVENTUREIROS RESPONSAVEIS PELOS ABUSOS, PELA MEDIOCRIDADE E INFECUNDIDADE DOS GOVERNICHOS REVOLUCIONARIOS. VOTAE NOS RADICAES QUE SÃO O ESPELHO DA VOSSA INTELLIGENCIA!

:TURF:

Quem foi Pretty Polly, a mais extraordinaria egua dos tempos modernos

Damos, hoje, em continuação, o restante da campanha de Pretty Polly, tirada de um relato feito por mr. Edward Moorhouse, director da Broodstock Bruders Revue, por occasião da morte da filha de Gallinule, e que traduzimos e adaptamos devidamente.

O trecho publicado hontem, parou na primeira victoria da neta de Saraband, triumpho este, obtido em Sandown Park, em fins de junho de 1903.

"Tres semanas depois", diz Mr. Moorhouse", correu, de novo, na mesma pista, participando no National Bruders Produce Stakes, que era então, como acontece ainda hoje, o premio mais valioso para animaes de dois annos.

Neste interim, Vergia e John O'Gaunt, que haviam escoltado a filha de Gallinule, quando de sua victoria por cem metros, consolidaram mais sua fama, através significativos triumphos. Por outro lado, sabe-se que a potranca continuava em boa fórma, de modo que desta vez foi feita favorita, ao medir-se com aquelles dois potros.

Pelo que demonstrára ao estrear, teve que supportar o elevado peso de 59 1|2 kilos, o que não a impediu de obter um novo facilimo triumpho por dois corpos. Foi necessario confessar, como era natural, que se tratava de uma potranca excepcionalmente boa, sem que, entretanto, a considerassem um phenomeno. Um chronista da época, commentando o seu segundo exito, limitou-se a collocal-a entre os melhores productos de dois annos.

AS VICTORIAS DE PRETTY POLLY AOS DOIS ANNOS

Uma descripção da longa serie de victorias, alcançadas por Pretty Polly, seria fastidiosa tanto para os leitores como para o narrador.

Basta, pois, dizer que ganhou mais sete carreiras, quando tinha dois annos, o que perfaz um total de nove, que tambem foi o numero de suas apresentações.

Destas victorias, merecem referencia especial, pela importancia das provas, as obtidas no Champagne Stakes de Doncaster, e no Middle Park Plate de Newmarket. Em Doncaster, Pretty Polly mediu-se com Saint Amant, um invicto filho de Saint Frusquin, do qual se tinha tão alta conta, que não poucos o collocavam em plano superior a Pretty Polly. Saint Amant, considerado, sem rebuços, o melhor producto masculino de sua edade — Delaunay já fazia parte dum passado remoto — foi vencido facilmente por Pretty Polly, no Champagne Stakes, destruindo por completo, as esperanças de seus partidarios.

Estas esperanças eram tantas que o invicto pensionista do stud Leopold de Rothschild, partiu cotado franco favorito, a 6 a 4.

No Middle Park de Newmarket voltaram a encontrar-se, mas ahi a potranca figurou como grande favorita, a 2 a 1, e de novo tomou a dianteira, desde os primeiros metros, para finalizar com varios corpos de luz, sobre Saint Amant, que foi o segundo.

Saint Amant, que nunca conseguiu ameaçar, sequer, a facilidade das victorias de Pretty Polly, ganhou o Dois Mil Guinéos e o Derby de Epsom, do anno seguinte, classicos que Pretty Polly deixou de disputar, por não haver sido inscripta. Prestigiado, com estes triumphos, o filho de Saint Frusquin tentou ainda enfrentar a extraordinaria egua, no Saint Leger, mas, de novo, foi batido por varios corpos.

Voltemos á campanha de Pretty Polly, como dois annos. Como viramos, a filha de Gallinule tomara parte em nove carreiras e obtivera outros tantos triumphos. O mais extraordinario não era este seu provadissimo titulo de invicta. O assombroso é que não havia sido exigida, minimamente, em nenhum de seus espectaculares galopes. Chegado o outomno, seu aspecto havia soffrido uma mudança consideravel. Estava mais delgada do que no verão, mas, nos seus amplos quartos posteriores, adivinhava-se o grande poder que podiam desenvolver. Convertera-se numa potranca, de estampa soberba.

Quando começou a discutir-se suas possibilidades como animal de dois annos, os turfmen inglezes dividiram-se, em dois grupos: num delles prevalecia a supposição da incapacidade de Pretty Polly para as distancias de fundo, e, no outro, predominava o conceito opposto.

Um escriptor eminente da época, sommou-se aos que punham em duvida o poder da potranca como "stayer" e emittiu sua opinião da seguinte forma: "Em primeiro logar terá que carregar um peso muito alto. Depois, a combinação Gallinule-Saraband não suggere muita classe, ou aptidões de resistencia. Pode ser uma excepção, mas o mais provavel é que seja um animal como Eccosseis, que foi, egualmente, um destacado "two-years", com enorme poder nos quartos posteriores, mas que fracassou, invariavelmente, em provas, cujo percurso ultrapassasse 1.200 metros.

Pretty Polly pode ser considerada uma das mais brilhantes "sprinters" do turf universal, mas devido á sua ascendencia, difficilmente converter-se-á numa nova Sceptre, á qual, convinham, em particular, as distancias de fundo".

Juizos como este não se faziam ouvir isolados.

O famoso "entraineur" John Porter, homem de grande experiencia, acreditava que a potranca pudesse resistir perfeitamente aos 2.400 metros, mas duvidava de que fosse capaz de abordar com exito o percurso do Saint Leger (quasi 3.000) duvida, perfeitamente, innocua, já que foi esta prova que marcou um dos mais famosos triumphos da filha de Admiration.

A CAMPANHA DE PRETTY POLLY COMO TRES ANNOS

Deixemos de parte estas opiniões sem base, que por si proprias, destruir-se-iam, e entremos no que nos interessa: a campanha de Pretty Polly como animal de tres annos. Sabemos que é nesta epoca que o pareilheiro attinge o seu apogeu, e que encontra os mais serios compromissos a satisfazer. Basta lembrar que os cinco unicos classicos do turf britannico, o Derby de Epsom, o Saint Leger, o Dois Mil Guinéos, o Mil Guinéos e o Oaks, destinam-se a animaes de tres annos. O facto de não inscripção de Pretty Polly no Derby e no Dois Mil Guinéos, foi motivo de profunda magua para seus admiradores.

Terminada a primeira campanha Pretty Polly foi, como de costume, retirada de "training", durante os mezes de inverno, pois agora só teria de correr em abril, quando da abertura da temporada.

Reappareceu no Mil Guinéos, onde cotada a 4 a 1, alcançou uma facil victoria, por quatro corpos, derrotando, entre outras, Fiancée, uma potranca invicta de Lord Falmouth.

Venceu a seguir outras provas, entre as quaes o "Oaks" e o "Saint Leger".

Invicta através quasi vinte apresentações, o Major Eustace Loder resolveu enviar-a á França, para disputar o "Prix du Conseil Municipal". A dotação deste classico ascendia a perto de 4.000 libras esterlinas, o que fez com que perguntassem ao major Loder, se valia a pena, realmente, interessar a potranca nesta aventura. Respondeu o major que o valor do premio pouco lhe significava, e que o seu unico desejo era ver a filha de Gallinule imbattivel, internacionalmente.

Na França, segundo centro hippico do mundo, realizaria esta aspiração. Mas, ao mesmo tempo, ajuntou: "Prefiro perder 400.000 libras a vel-a batida". O publico britannico enthusiasmava-se com estes rasgos. E, como o famoso turfman tinha inteira confiança no exito da potranca. Em principios de outubro, Pretty Polly atravessou a Mancha, sob os olhares ávidos do mundo inteiro. A filha de Gallinule encontrar-se-ia, no "Prix du Conseil", com cinco animaes francezes, e um inglez, Zinfandel, que era, aliás, o unico reputado capaz de portar-se honrosamente, ao seu lado.

Zinfandel, filho de Persimmon, era considerado, por muitos, tão bom ou melhor do que o grande Rock Sand, seu contemporaneo.

Presto, que recebia 4 1|2 kilos de Pretty Polly, e estava cotado a 66 a 1, tomou a deanteira seguido de Frisquet.

A distancia a ser percorrida era de 2.400 metros. Zinfandel collocou-se ao lado de Pretty Polly, e ambos deixaram Presto escapar-se. Seus jockeys estavam certos de que passariam pelo filho de Rieul, quando quizessem, e Presto ia tirando luz. Afinal quando Danny Maher viu que Zinfandel não tratava dos papeis, impulsionou a invicta para dar alcance ao ponteiro. Ahi a multidão rugiu como uma vaga. Pretty Polly avançava como uma leôa. Um galão, outro... mas já era tarde. Presto havia fugido varios corpos e o disc estava proximo. Pretty Polly caira do seu grande, do seu immenso pedestal.

A derrota de Pretty Polly é ainda hoje, thema de discussão nos centros turfistas europeus. Danny Maher, o jockey da filha de Admiration, nesta opportunidade, passou para a historia do turf como um reprobo. Não houve uma voz que se levantasse para defendel-o. No emtanto mr. Peter Gilpin treinador da egua, attribuiu o seu fracasso, unica e inteiramente ao facto, de resentir-se ella, ainda, da exaustiva viagem, de Boulogne a Paris.

Assim terminou Pretty Polly sua segunda campanha. Iniciou a terceira, disputando a "Coronation Cup", em Epsom, no dia seguinte ao da disputa do "Derby", ganho por Cicero.

Nesta prova que se disputa em 2.400 metros, Pretty Polly triumphou por tres corpos sobre Zinfandel, que na França, chegára a meio corpo da filha do Gallinule. Ao ganhar o "Derby", um dia antes, Cicero melhorára o record desta prova, marcando 156" 4|5, tempo que só 30 annos depois, Call Boy poude melhorar. Pois bem, na mesma distancia e na mesma pista, Pretty Polly marcou 153" 4|5.

Victima de um accidente não poude disputar a "Ascot Gold Cup", mas, no outomno, ganhou o "Champion Stakes", o "Linuklin Stakes" e, finalmente, a "Taça Jockey Club", corrida em 3.600 metros. O que chamou, especialmente, a attenção nesta prova, foi o facto de haver corrido, de galopinho, durante todo o percurso.

Finda sua campanha, Pretty Polly obtivera 22 victorias, e um total de 37.297 libras esterlinas em premios, apesar de não haver disputado as provas melhor dotadas do turf inglez, que são: o "Derby de Epsom", o "Eplipse Stakes" e o "Jockey Club Stakes".

Sceptre, disputando todas estas provas, ganhou, em suas 13 victorias, 38.225 libras.

Como Sceptre, Pretty Polly distinguiu-se, infimamente, como egua reproductora.

Foi raro o anno em que ficou vasia, mas jámais forneceu ao turf, um producto que chegasse a ser a sombra do que fôra ella. Molly Desmond, celebre rival de Gay Crusader, e, mais tarde mãe de Spike Island, Lutch Mary e Polly Flinders, foram as descendentes de Pretty Polly que mais se destacaram no turf. A citar seguem-se: Passchendaele e Clackmannan.

Dr. Alvaro Moutinho
Doenças dos rins, bexigas, prostata, etc. Cura rapida sem dôr
da GONORRÉA
aguda ou chronica e suas complicações no homem e na mulher, prostatites, cistites, orchites, inflammações do utero, ovarios etc. Tratamento pela electricidade. Diathermia D'Arsonvalização Ozonotherapia. Estreitamento da Urethra
IMPOTENCIA
10 ás 18 — Buenos Aires, 77-4°

Dr. Oswaldo Barbosa
PROF. DE CLINICA MEDICA DA FACULDADE DE MEDICINA DO PARÁ.
Doenças do figado, estomago, pulmões e coração. Installações completas de electricidade medica raios X, alta frequencia, banhos hydro electricos e de luz, raios ultra vermelhos e ultra violetas.
EXAMES DE LABORATORIO.
CONSULTORIO 7 de Setembro, 135, 3° andar — 2-0598.
RESIDENCIA — Rua Paulino Fernandes, 82—Botafogo. 6-2231.

GONORRHE'A
RECENTE OU ANTIGA
CURA-SE em 15 dias, UNICAMENTE com hervas da flora Brasileira, sem dieta alguma. Pacote para uma semana — 10$000. — Vale Ao Lab. de Pharmacologia da Flora Brasileira, Caixa 3410. Pessoalmente, predio Martinelli, 11° andar sala 1127. São Paulo.

Doenças do coração e dos Vasos
DIAGNOSTICO ELECTRO-CARDIOGRAPHICO
Dr. Olyntho de Castro
ASSISTENTE DE CLINICA MEDICA DA UNIVERSIDADE.
Diplomado pela Clinica do Prof. Vaquez, de Paris.
Consultorio — 7 Setembro, 94, 4° and. — segundas quartas e sextas, ás 3 horas — Phone: 2-7253.
Residencia — 486 Laranjeiras — 5-3822.

Consultorio Pratico das Mães

Pelo DR. MENDONÇA VASCONCELLOS — Pratica nos hospitaes de Berlim, Vienna e Paris, Ex-assistente dos drs. Margarido Filho e Chiaffareli.

O quarto da criança. O quarto em que a criança dorme, é, em geral, o mesmo dos paes. Deve ser bastante amplo, com janellas bem largas, por onde penetrem facilmente o ar e a luz do sol. As janellas devem ter persianas, por isso que, quando a criança dormir, tanto de dia como de noite, é preciso escurecer-se o aposento conservando-o arejado. E' máu o habito de deixar o bêbê dormir com luz forte, quer seja natural ou artificial.

As paredes pintadas a oleo ou caiadas em côres claras e alegres, deverão ser lizas sem quadros pendentes ou enfeites que não a propria pintura. Além da ama ou dos paes, nenhuma outra pessoa deverá dormir no quarto com a criança. Gatos, cachorros e quaesquer outros animaes, não poderão permanecer no aposento. Moveis e objectos, somente os muito necessarios serão permittidos, devendo evitar-se os tapetes que servem apenas para deposito de poeiras. Uma balança pesa-bêbê, sobre uma mesa de ferro esmaltada ou de madeira, servirá para tirar o peso da criança de 8 ou de 10 em 10 dias. A limpeza deverá ser feita diariamente com um pano humido que se passa no assoalho, em logar da vassoura e do espanador, que tem o inconveniente de agitar o pó. Durante a limpeza, a criança será levada para fóra do quarto. Perfumes e cheiros de toda especie serão evitados.

O leito da criança. Toda criança deve ter a sua cama separada da dos paes ou da da ama. O dormir com outras pessoas, sejam quaes forem, é muito prejudicial e tem os inconvenientes de facilitar o contagio de certas doenças infecciosas e perturbar o somno da criança, expondo-a ao perigo de poder ser asphyxiada ou esmagada pela pessoa adulta com quem dormir. A cama não deve ter movimentos, para evitar que o bêbê se vicie a dormir com o balanço. Deverá ser de madeira ou de ferro esmaltada, sem saliencias ou enfeites, que possam maxucar o corpo, tendo os intervallos dos varões da grade, muito estreitos, de modo a não darem passagem a cabeça do bêbê.

O colchão deverá ser de crina ou de palha. Os de penna são muito quentes, e os de capim estragam-se facilmente. Sobre o colchão se collocará um impermeavel e sobre este o lençol fino sem ser de linho. No tempo de inverno deverá uzar-se além do lençol, uma colcha e um cobertosinho para cobrir a criança. O travesseiro muito dispensavel, deve ser bem baixinho e de paina com fronhas sem rendas e sem bordados. Um cortinado de filó branco será indispensavel como protector contra a mordedura dos insectos. Todas as peças da cama deverão ser expostas ao sol diariamente sendo revistadas juntamente com a cama, com o fim de verificar-se a existencia de pulgas ou persevejos, que prejudicam o somno da criança podendo transmittir-lhe perigosas doenças.

Mme. Silvia Carvalho Rocha (Capital) — Pedimos informarnos a respeito do tratamento a que se vae subbmetter, por isso que, talvez elle não a impeça de continuar o aleitamento de seu filho. O peso de 5 ks. 550 grammas é pouco para elle. O normal seriam 6 kilos e 500 grammas a 7 kilos. No caso de precizar desmamal-o, submetta-o ao seguinte regime alimentar: A's 6, 9, 3, 6, 9 ou ás 7, 10, 4, 7, 10 horas dê-lhe mingáu feito com: 150 grammas de leite de vacca; 50 grammas de agua; 1 colher e meia das de chá com creme de milho Albom; 2 colheres das chá com assucar. Cozer 3 minutos. A's 12 horas ou 1 da tarde, sopinha feita com 100 grammas de colchão duro e 1 litro de agua. Cozer durante 1 hora. Retirar a carne e juntar uma colher das de sopa de semolino Albom e uma batata descascada. Levar ao fogo até cozinhar bem a batata e a semolino e passar tudo em peneira amassando bem. Dar 200 com um pouco de sal e 1 colher das de chá de manteiga fresca ligeiramente queimada. Uma vez ao dia dar-lhe 1 chicara das de café com caldo de laranja sem assucar. Internamente 5 gottas de Ergosterol e 20 de Iticalcio, 2 vezes ao dia. Vida ao ar livre em jardins ou na praia.

Para augmentar o seu leite, é preciso a sucção pela criança. Aconselho a alimentar-se bem, tomando cerca de 1 litro de leite de vacca por dia.

Mme. Caldas (Capital) — Deve dar o seio ao Armandinho 6 vezes ao dia. A's 6, ou ás 7 da manhã só o seio. A's 9, 12, 3, 6, 9, ou ás 10, 1, 4, 7, 10, dar o seio e em seguida o seguinte mingáu, ás colheirinas:

100 grammas de caldo grosso de aveia, 2 colheres das de chá de leitelho Brand e 1 colher das de chá com assucar. Mexer bem sem levar ao fogo. Escreva-nos dando o peso do Armando, dentro de 20 dias.

Mme. Dias (Nictheroy) — Não ha leite fraco; e sim, falta de leite. O caso de sua filha é o mesmo do filho de mme. Santos.

Pese a Cecilia antes e depois de cada vez que mammar (sempre com a mesma roupa), nas 6 vezes do dia e mande-nos o resultado. Não deve dar mammar á noite e durante o dia somente 6 vezes, de tres em tres horas.

Mme. Almeida Lima (Meyer) — A inapetencia é commum depois da coqueluche. Deve deixar o Eduardinho o dia todo brincando fóra de casa. Nas horas das refeições elle comerá na mesa com todos. As refeições deverão constar de café, leite, assucar e pão com manteiga, pela manhã. Almoço e jantar: comida da mesa bem variada, com verduras, carne ou miolos cosidos, peixe ou gallinha, saladas com azeite e tomate crú. Sobremesa de frutas cruas. A's 2 horas, frutas assadas ou cosidas, geléas ou gelatinas, compotas, caldo de frutas, etc. Como estimulante do appetite, dê-lhe Ergomalte, 2 colheres das de chá por dia e mande applicar-lhe 20 banhos de Raios Ultra Violetas.

Mme. Maria de Lourdes — (Meyer) — O peso de 3 kilos e 400 grammas é muito pouco para sua filhinha. O normal seriam 4 kilos e 200 grammas. Dê-lhe o seio ás 6, 9, 12, 3, 6 e 9 horas, ou ás 7, 10, 1, 4, 7, 10 horas e logo em seguida, ás colherinhas, mingau feito da seguinte maneira: 70 grammas do leite de vacca fervido, 60 grammas de agua, 1 colher das de chá bem cheia com creme de Arroz Albom e 1 colher das de chá com assucar. Cozer pelo espaço de 3 minutos.

Escreva-nos dando o peso dentro de 2 semanas.

Mme. Rodrigues (Capital) — Agradecemos as referencias feitas ao nosso nome. A sua filhinha Carmen está francamente subalimentada. O peso de 4 kilos e meio não é pouco em relação á edade della, mas é evidente que elle ficará estacionario ou cairá, no caso de não corrigirmos a defficiencia alimentar. Dê-lhe o seio ás 6, 9, 12, 3, 6, 9, ou ás 7, 10, 1, 4, 7, 10 horas e logo em seguida, ás colherinhas, a seguinte mistura: 70 grammas de leite de vacca fervido, 60 grammas de agua, 1 colher das de chá com creme de milho Albom e 1 colher das de chá com assucar. Cozer 3 minutos.

A obstipação corre por conta da insufficiencia alimentar. Nada de purgativos ou lavagens intestinaes. No caso de continuar, a prisão de ventre augmente para duas o numero de colheres de chá com assucar, em cada ração de mingáu.

Mme. Zaidam (Capital) — Já tivemos opportunidade de responder a sua consulta pelo Radio. O caso de seu filho é de subalimentação. A obstipação é motivada pela defficiencia alimentar. Se tiver leite, dê-lhe o seio ás 6, 9, 12, 3, 6 e 9 horas, e em seguida o seguinte mingáu ás colherinhas; 100 grammas de leite de vacca fervido 60 grammas de agua, 1 colher e meia das de chá com creme de milho Albom e 1 colher e meia das de chá com assucar. Cozer 3 minutos. Caso continue a obstipação, ponha 2 colheres de chá de assucar em vez de 1 e meia, para cada ração de mingáu.

Toda correspondencia deve ser enviada para a redacção do DIARIO CARIOCA ou para o nosso consultorio á rua 13 de Maio n. 37, 3° andar.

ESTOMAGO "CRISPADO"
CARACTER ALTERADO

Caimbras do estomago, crispações se assim se preferir denominar. Estes symptomas occorridos depois de um excesso de alimentação ou devidos á mudança de alimentos, podem levar muito longe. Na maioria das vezes, indicam um excesso de acidez que sómente a Magnesia Bisurada faz estacar immediatamente. Quando descuidado, este excesso de acidez, irritando as paredes delicadas do estomago, conduz directamente á dyspepsia, á gastralgia, ou peior ainda — ás ulceras. Da mesma forma, a flatulencia, a vontade de vomitar, os pesadumes, enxaquecas continuas depois das refeições, as eructações, as azias e os azedumes, tudo cede á Magnesia Bisurada. Uma pequena dose do pó ou duas a tres tabletas immediatamente depois da refeição fazem cessar estes males e evitam muitas vezes complicações mais graves. Milhares de familias usam quotidianamente a Magnesia Bisurada, podendo as creanças tomal-a tão facilmente como os adultos. Experimente hoje mesmo. A venda em pó e tabletas em todas as pharmacias.

MAGNESIA BISURADA

2a Secção | **Diario Carioca** | 8 Paginas

Rio de Janeiro, Domingo, 14 de Outubro de 1934

O CRIME DO PROF. JEFFRIES

Frederic Boutet

O caso começou a 12 de novembro por uma impressionante noticia de jornal. Era esta:

UM DRAMA MYSTERIOSO NA PRAÇA DO THE'ATRE-FRANÇAIS

"Na madrugada de hontem, os raros transeuntes que passavam apressados no nevoeiro frio, viram-se abalados por um grito horrivel. No mesmo momento, um corpo humano veiu arrebentar-se de encontro á calçada, diante do Hotel Cosmopolita, na esquina da Avenida da Opera.

Precipitaram-se os circumstantes para levantar a victima que jazia por terra, com uma brecha no craneo e os membros partidos; mas a morte fôra instantanea. Os empregados do hotel reconheceram no cadaver Josué Wilson, um americano que morava no quinto andar, com um de seus primos, Thomas Wilson.

"Policiaes presentes subiram immediatamente ao apartamento deste, a quem encontraram semi-despido, muito excitado, e apresentando na cabeça, varios ferimentos, cujo curativo principiava a fazer precisamente nessa occasião. Recusou-se a dar a menor explicação sobre o drama que acabava de passar-se, mas declarou-se "innocente de qualquer assassinio". Apesar disto, detiveram-no.

Do inquerito instaurado, resulta que os dois americanos habitavam no Hotel Cosmopolita ha cerca de dois mezes. O sr. Thomas Wilson, que fala perfeitamente o francez, é um homem de seus quarenta annos, parecendo abastado e muito amigo do bom viver. Seu primo, a desditosa victima, era mais joven sete ou oito annos e desempenhava junto a elle, ao que parece, as funcções quasi subalternas de um "parente pobre". Só falava o inglez, era muito surdo e de um caracter extremamente taciturno e selvagem.

Passava a maior parte do dia trancado no quarto, fumando, lendo ou contemplando melancolicamente a rua.

Uma só pessoa parece haver conseguido penetrar um pouco em sua intimidade. Trata-se de uma joven criada ingleza, chamada Ethel Campbell, que é encarregada, no hotel, da rouparia. Josué deve ter vencido, em relação a essa moça, sua timidez, e é provavel que um vago romance de amor se tenha esboçado entre elles, pois a joven ingleza, ao saber da horrivel morte do americano, foi tomada de uma violenta crise nervosa. Tiveram de transportal-a a seu quarto e chamar um medico.

O sr. Eglantine, distincto commissario de policia do districto, deu uma busca no apartamento dos dois americanos, que se occupavam de sciencia, ao que parece, pois o magistrado descobriu, num armario fechado a chave, diversas pilhas e accumuladores electricos, assim como um apparelho apresentando certa analogia com os que são utilizados na telegraphia sem fio.

O sr. Des Angles, juiz illibado, foi encarregado de instruir este processo, razoavelmente enigmatico.

Thomas Wilson foi transferido para a Casa de Detenção depois de soccorrido, pois seus ferimentos não apresentavam a menor gravidade. Propala-se que escolheu o sr. Cabrolle, illustre advogado do fôro, para defendel-o.

O corpo da victima foi transportado para a morgue, onde será necropsiado.

ULTIMA HORA

Segundo uma informação que só registramos sob todas as reservas, o americano accusado de assassinio, o pseudo Thomas Wilson, não seria outro sinão um celebre doutor, que adquira nos Estados Unidos e na Europa um grande renome nos meios scientificos, por suas sensacionaes descobertas. Abstemo-nos de publicar-lhe o nome, mas na hypothese de se tratar da personalidade em apreço, o caso teria incalculavel repercussão.

* * *

O assassinio do americano, assim apresentado, interessou vivamente ao publico, tanto mais que o boato transcripto "com a devida reserva" foi confirmado. Todos os jornaes vespertinos imprimiram o verdadeiro nome do pseudo Thomas Wilson. Era o celebre dr. Jeffries, de Nova York. Publicaram-lhe o retrato, a biographia e o historico de suas descobertas. Quanto á victima, ninguem tinha sobre ella a menor informação, como tambem sobre as causas do drama.

Como fosse um domingo, o inquerito permaneceu estacionario. A joven Ethel Campbell melhorou; ergueu-se e poude reassumir suas funcções, mas parecia profundamente perturbada, oppondo um silencio sombrio a todas as perguntas que lhe foram feitas acerca do morto.

* * *

Na segunda-feira, o dr. Gaspard medico legista, compareceu á morgue para fazer a necropsia da victima. A' mesma hora, o americano accusado foi, pela primeira vez, interrogado pelo juiz em presença de seu advogado, o illustre dr. Cabrolle, que se dignara assistir-lhe pessoalmente.

O juiz Des Angles lançou um olhar perspicaz ao americano, cuja face glaba e voluntariosa ainda estava toda envolta em gazes de alvura deslumbrante, e abriu a boca para dar inicio ao interrogatorio.

Nesse momento, o accusado tomou a palavra:

— Senhor juiz, disse elle, não quero deixar a justiça franceza penetrar mais além num caminho errado. Na presença do illustre dr. Cabrolle, que consentiu em prestar-me seu inestimavel apoio, devo advertir-lhe lealmente que sou innocente!

— Estou inteiramente disposto a acredital-o, respondeu-lhe o juiz com a mais perfeita cortezia, mas todas as apparencias lhe attribuem um assassinio.

— Não houve assassinio, affirmou o estrangeiro.

— Sim, eu sei, um suicidio! E' sua these! Mas as pancadas que o senhor recebeu, o facto de estar a sós com o homem morto...

— Não ha homem morto! interrompeu de novo, com um impressionante acento de verdade, o estranho americano. O corpo que foi apanhado na praça do Théatre-Français, sob as janellas do Hotel Cosmopolita — através uma das quaes eu o havia lançado, de bom grado o reconheço — não é o corpo de um homem... Não, não, eu não me estou fazendo de louco. Digo a verdade simples e exacta, que é bem facil de verificar: o que atirei pela janella é um authomato, uma machina de aspecto humano, um andoide que eu mesmo construi, no anno passado!

Houve um silencio de estupefação.

— Vejamos, vejamos, murmurou afinal o juiz, é uma loucura... é impossivel... tel-o-iam percebido...

— Senhor juiz, replicou o americano com um riso franco, não insista! Ninguem nunca percebeu coisa alguma, com grande espanto meu, aliás, pois não pensava que minha obra fosse tão perfeita... Já leu a "Eva Futura"

Nesse momento, houve uma especie de tumulto á porta do gabinete do sr. Des Angles, e o dr. Gaspard, de que já falámos, irrompeu na sala.

— E' inverosimel! gritou elle. Sabe o que me submetteram para que lhe faça a necropsia? Uma coisa fabricada! Uma especie de boneca manobrada electricamente! Meus auxiliares ficaram apavorados! Tinham-se apercebido disso, sem nada ousar dizer, quando o corpo esfriara. Pois parece que a coisa estava na temperatura humana quando funccionava... E' um homem, affirmo-lhe! Maravilhoso! Tudo ali está! O coração, o cerebro, os pulmões, o sangue nas artherias! Ha apparelhos receptores, sem duvida para impressional-o á distancia! E' estupendo!

— Meu caro collega, sua admiração emociona-me vivamente, disse o americano.

— O dr. Jeffries! O senhor é o dr. Jeffries! Meu caro mestre! Meu illustre collega!

O dr. Gaspard não podia conter seu enthusiasmo.

— Ha de desculpar-me o tel-o incommodado, disse com urbanidade o americano ao sr. Des Angles, mas bem lhes affirmei que estava innocente. Não me quizeram acreditar... Aliás — proseguiu — isto tambem me agrada... era-me preciso um caso completo, estrondoso, para lançar minha invenção... Na America me conhecem demasiado, logo teriam suspeitado alguma coisa, do passo que aqui, com um crime sensacional, uma prisão, os artigos dos jornaes, e a verdade estourando como uma bomba... é a mais formidavel reclame, o senhor comprehende! Imagine que estou trabalhando nesta idéa do authomato ha vinte annos, e construir cinco machinas que demoli antes de conseguir Josué... Quando tinha resolvido cem problemas, via cem outros mais complicados... Os accumuladores deram-me uma dor de cabeça terrivel (é tão pouco o que sabemos em electricidade...) Mas pretendo expor tudo isto minuciosamente. Minha memoria está prompta para ser levada ao mundo scientifico... Ao mesmo tempo apresentarei o corpo.

— Mas, perdão, interrompeu de repente o sr. Des Angles, e os ferimentos que o senhor apresenta no rosto, dr. Jeffries, de onde provêm?

— Meus ferimentos? Pois bem! Foi elle que m'os infligiu. Eu estava decidido, como lhe disse, a fazer crer num homicidio, a suscitar um processo sensacional, para lançar minha creação. Mas esperava, protelava... Não me agradava destruir essa coisa que me custara tanto trabalho, que era a minha primeira conquista integral e que, além disto, tinha um ar tão humano... Quando "aquillo" me contemplava com os seus grandes olhos claros... Emfim, na noite do homicidio, ou, melhor na noite da aventura, tomei um copo de whisky a mais para me dar coragem, voltei para casa quasi ao alvorecer, superexcitado, muito decidido... E não sei ao certo o que se passou, — whisky, não é verdade? — devo ter-me esquecido de parar a machina antes de precipital-a... O caso é que ella se defendeu... posto que tenho os estigmas disso.

— Defendeu-se? perguntou o juiz assombrado.

— Não!! Quero dizer que agi desastradamente. Eu tinha tomado demasiado whisky... Vamos ao necroterio, verá que é de facto uma simples machina.

— E a criadinha? — interrogou o dr. Gaspard muito interessado.

— A criadinha? Ah, sim! E' uma experiencia! Eu queria constatar se meu authomato era capaz de retribuir-lhe o sentimento com alguma seriedade. Podia fazel-o caminhar por ondas hertzianas e ordenar-lhe então tudo o que queria, naturalmente. E deixel-o sozinho com a pequena tres ou quatro vezes, estando eu trancado no quarto vizinho, dizendo que o fazia para trabalhar... E depois, eu mal podia deixar de rir quando via a pequena lançar olhares ternos a essa machina, com a qual creio até que ficou noiva... Era, na verdade, uma boa machina...

— Reclamo a liberdade immediata de meu constituinte, disse o dr. Cabrolle.

Esta phrase foi a unica que o illustre advogado pronunciou no correr deste processo singular, mas bastou para confirmar-lhe a reputação.

A gloria do professor Jeffries rompeu como um fogo de artificio. De um dia para outro e elle e seu androide foram famosos no mundo inteiro. Os jornaes encheram-se de espantosos pormenores sobre a machina humana. Recordaram-se todos os automatos historicos, foram evocados Alberto, o Grande, Vaucanson, Maelzel, Hoffmann e Villiero de l'Isle — Adam.

Como um só homem, os sabios deram o pró e o contra. Financistas offereceram enormes quantias especuladores propuzeram lançar sociedades para a fabricação de criados artificiaes e estatuas animadas. O dr. Jeffries foi eleito membro honorario de uma multidão de sociedades scientificas, recebeu grande numero de condecorações, e seu retracto, de frente e de perfil, ornou centenas de milhares de cartões-postaes, que tambem representavam o desditoso Josué Wilson.

Este ultimo ficará muito deteriorado pela quéda.

Além disto, o dr. Garpard mutilara-o em varios pontos, afim de tentar comprehender, em seu primeiro momento de surpresa, e espanto.

Tal qual estava, o pseudo cadaver, depois de ter sido passeado pelos amphitheatros, acabara por ser exposto em publico e a turba desfilou ante a maravilhosa machina, contemplando assombrada o corpo lamentavel, simulacro, de humanidade com as feridas medonhas, triumpho do genio criador do homem.

Entre estes visitantes, veiu uma moça loura e pallida. Parecia, como os guardas o recordaram mais tarde, achar-se num estado de superexcitação concentrada e intensa.

Durante longos minutos, quedou-se, immovel e hirta, a contemplar com todas as suas forças a coisa massacrada. Depois, teve uma especie de rizinho histerico e foi-se embora.

No mesmo dia, cerca de meia-noite, como o dr. Jeffries acabasse de regressar ao sumptuoso apartamento que occupava agora no primeiro andar no Hotel Cosmopolita, e que ia deixar por uma serie de conferencias pela Europa, acompanhadas da exhibição do corpo de Josué Wilson, — emquanto não se conclua a construcção de um outro Josué, — ouviu abrir-se de repente a porta da ante-camara.

Uma sombra fluida, de avental branco, ergueu-se diante delle na obscuridade do salão, pois elle viera ver quem entrava assim. Lembrou-se então da criadinha ingleza. Quiz falar, agir, mas não teve tempo.

— Mentiroso! mentiroso! assassino! — disse ella a meia-voz, com os dentes cerrados.

Ergueu a mão. Tres tiros de revolver resoaram. O professor Jeffries caiu para a frente, com o corpo hirto. Foi extraordinaria a quantidade de sangue que deitou pela boca, e, de envolta com o liquido vermelho rutilante, a propria vida.

MOVES?
OS MAIS ATTRAENTES — SATISFAZEM TODAS AS EXIGENCIAS
Melhores condições e minimos preços.
A. F. COSTA — 27, Andradas, 27

CASA FLÔR
A maior fabrica de MOVEIS DE VIME, o melhor MAGAZINE em preços e modelos elegantes
Futurista com 6 peças
Rs. 150$000

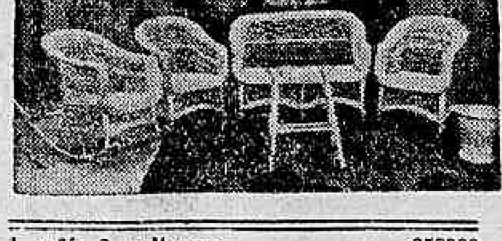

1 sofá, 2 poltronas	85$000
1 cadeira c/bal.	33$000
1 mezinha	25$000
1 cesta para papeis	7$000
	150$0000

PRAÇA TIRADENTES, 50
TELP. 2-3703
RIO DE JANEIRO
S. PAULO — Rua Libero Badaró N.º 4 e Av. Tiradentes, 282 — Tels. 2-6296 e 4-6252

Carrinhos para bébe por preços que não admittem CONCURRENCIA
Com rodas de borracha e molas especiaes
RS. 150$000

A partir de Rs. 100$ encontrarão 1 carrinho com capota panno-couro e rodas de borracha

Desde 47$500

por mez, construidas de pedra tijolo telha typo francez, madeiras de lei, venezianas e portas almofadadas com um lote de 10 x 40. Logar alto, enxuto, lindo vista para a bahia, praia de banhos, agua encanada, luz e omnibus. Parque Duque de Caxias Caxias, antigo Merity E. F. Leopoldina junto á estação.

Seu terno é velho?
Fica novo virando pelo avesso tambem reforma-se e concerta-se roupa e faz-se terno de casemira a feitio, por 80$ e de brim por 40$; á rua Ledo 66, antiga São Jorge